Casa de 3 recámaras (UNA EN PLANTA BAJA), con piscina, en Temozón Norte.

Temozon Norte - Mérida, Yucatán

Precio: $ 18,500.00 MXN

Tipo de propiedad: Casa

Tipo de operación: Renta

Detalles

m² de construcción: 165

m² del terreno: 260

Habitaciones: 3

Baños: 3

Medios baños: 1

Plazas de estacionamiento: 2

Plantas: 2

Descripción

Casa equipada, a pie de calle, con 3 recámaras y cuarto de servicio, una de ellas en planta baja, con amplio jardín y piscina.
Ubicada en la colonia Temozón norte, a pocos minutos de la Avenida Temozón.

Interior

Planta Baja:
Cocina con estufa
Sala/comedor con doble altura
Medio baño de visitas
Recámara con clóset y baño completo
Cuarto de lavado/servicio con baño completo.

Planta Alta:
Recámara secundaria con clóset y baño completo
Recámara principal con clóset vestidor, balcón y baño completo.

Exterior

Estacionamiento para 2 autos
Piscina
Terraza techada
Patio.

Información adicional

EQUIPAMIENTO:
Aires acondicionados
Calentador de gas
Persianas black out en habitaciones.

Formas y planes de pago

CONDICIONES RENTA:

Mes de renta
Mes de depósito
Aval o doble depósito
Gastos de convenio.

Galería

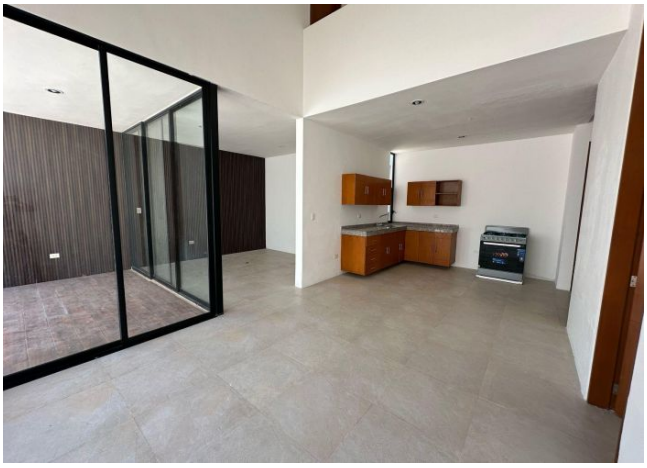

Aviso de privacidad: https://www.grupotosc.com/privacidad