Loft de 2 recamaras, amueblado, en privada.

Temozon Norte - Mérida, Yucatán

Precio: $ 18,000.00 MXN

Tipo de propiedad: Departamento

Tipo de operación: Renta

Detalles

m² de construcción: 86

Habitaciones: 2

Baños: 2

Medios baños: 1

Plazas de estacionamiento: 2

Plantas: 2

Descripción

Loft amueblado, en primer piso, de 2 recámaras, en Centro Temozón; a pocos minutos de La Isla, comercios y hospitales.

Interior

Planta Baja:
Cocina equipada con parrilla eléctrica y refrigerador
Sala
Comedor
Área de lavado (lava secadora)
1/2 baño de visitas
Recámara principal con clóset vestidor y baño completo.

Planta Alta:
Recámara secundaria (abierta) con clóset y baño completo.

Exterior

2 cajones de estacionamiento.

Información adicional

EQUIPAMIENTO:
A/A
Ventilador
Cortinas
Boiler eléctrico.

Formas y planes de pago

CONDICIONES RENTA:
Mes de renta
Mes de depósito
Aval o doble depósito
Gastos de convenio.

Galería

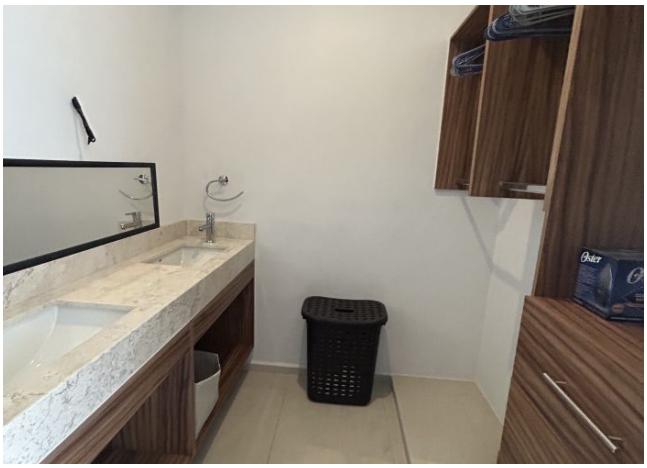

Aviso de privacidad: https://www.grupotosc.com/privacidad