Casa de 3 recámaras, sin amueblar, en Temozón.

Temozon Norte - Mérida, Yucatán

Precio: $ 22,500.00 MXN

Tipo de propiedad: Casa

Tipo de operación: Renta

Detalles

m² de construcción: 210

m² del terreno: 200

Habitaciones: 3

Baños: 4

Medios baños: 1

Plazas de estacionamiento: 2

Plantas: 2

Descripción

Casa de 3 recámaras, sin muebles, con jardín, a pie de calle. Cercana a plaza La Isla, hospital El Faro y acceso rápido a periférico.

Interior

Planta Baja:
Cocina equipada
Sala
Comedor
1/2 Bali de visitas
Cuarto de servicio con baño completo.

Planta Alta:
Recámara principal con clóset vestidor y baño completo con doble lavabo
2 recámaras secundarias con clóset y cada una con su baño completo.

Exterior

Jardín
2 cajones de estacionamiento techados.

Información adicional

EQUIPAMIENTO:
A/A
Cortinas
Boiler eléctrico
Ventiladores.

Formas y planes de pago

CONDICIONES RENTA:
Mes de renta
Mes de depósito
Aval o doble depósito
Gastos de convenio.

Galería

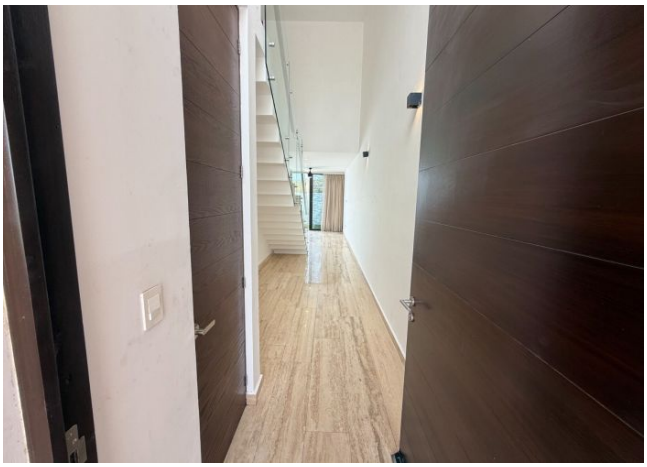

Asesor inmobiliario

Carla Cruz

carla@grupotosc.com

9991432281

Aviso de privacidad: https://www.grupotosc.com/privacidad

https://grupotosc.com/propiedad/casa-de-3-recamaras-sin-amueblar-en-temozon

www.grupotosc.com