Moderna casa de 1 planta, de 3 recámaras, alberca, en privada con casa club ¡Precio inigualable!

Conkal - Conkal, Yucatán

Precio: $ 2,990,000.00 MXN

Tipo de propiedad: Casa

Tipo de operación: Venta

Detalles

m² de construcción: 243

m² del terreno: 307

Habitaciones: 3

Baños: 3

Medios baños: 1

Plazas de estacionamiento: 2

Plantas: 1

Descripción

Moderna casa de 1 planta, ubicada en Conkal, al norte de la ciudad.
La casa está en una privada con fácil acceso por la carretera Motul, cuenta con caseta de vigilancia y una casa club con alberca.

Interior

Sala y comedor
Cocina
Medio baño de visitas
Recámara principal gran tamaño (6.45 m x 4 m) con clóset vestidor y baño principal.
Recámara 2 con espacio para clóset y baño completo.
Recámara 3 con especio para clóset y baño completo.
Bodega.

Exterior

Cochera techada
Alberca
Jardín
Terraza techada
Área de lavado.

Información adicional

La privada cuenta con una casa club con área cerrada para usos múltiples, terraza techada, alberca y baños.
Caseta de vigilancia.

Formas y planes de pago

CONDICIONES VENTA:
Apartado $10,000
Enganche 15%
Saldo a escriturar.

Galería

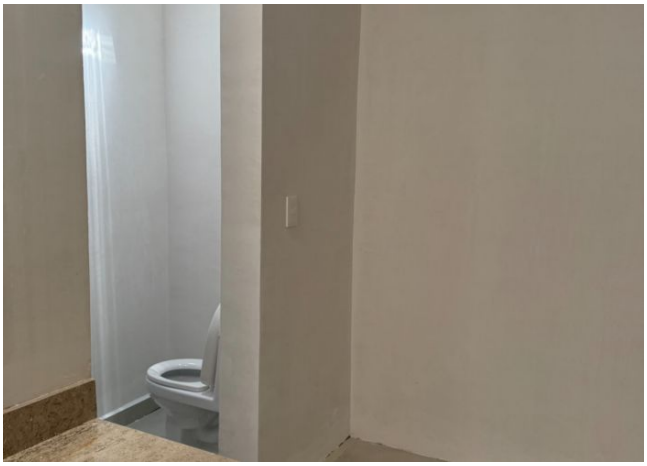

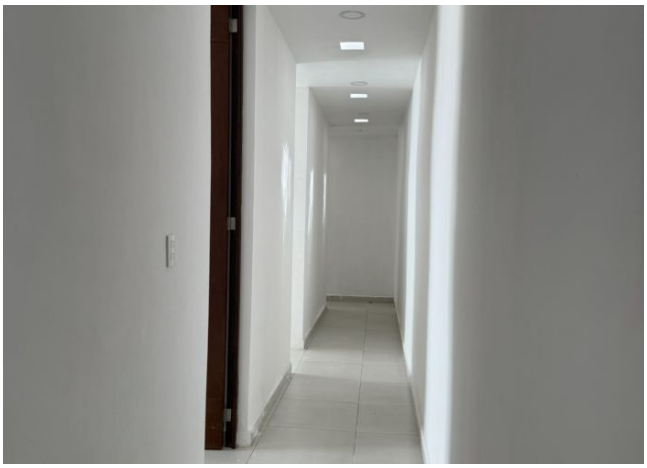

Aviso de privacidad: https://www.grupotosc.com/privacidad