Se renta casa sin amueblar, de 3 habitaciones, en La Floresta.

Floresta Residencial - Mérida, Yucatán

Precio: $ 14,500.00 MXN

Tipo de propiedad: Casa

Tipo de operación: Renta

Detalles

m² de construcción: 148

m² del terreno: 202

Habitaciones: 3

Baños: 3

Medios baños: 1

Plazas de estacionamiento: 2

Plantas: 2

Descripción

Se renta amplia casa sin amueblar, de 3 habitaciones y 3.5 baños, ubicada en fraccionamiento la Floresta, al norte de la ciudad, muy cerca de la Macro plaza.

Interior

Planta Baja:
Sala
Comedor
Medio baño
Cocina integral con granito
Recámara
Baño completo.

Planta Alta:
Recámara
Recámara principal con vestidor, amplio espacio para clóset y baño
Baño completo.

Exterior

Estacionamiento para 2 vehículos
Jardín.

AMENIDADES:
Cancha de padel
Cancha de fútbol 7
Parque para mascotas
Parque adicional por cada closter.

Información adicional

EQUIPAMIENTO:
Ventiladores
Aires acondicionados
Persianas black out
Closets en recámaras.

Formas y planes de pago

CONDICIONES RENTA:
Mes de depósito
Mes de renta
Aval o doble depósito
Gastos notariales.

Galería

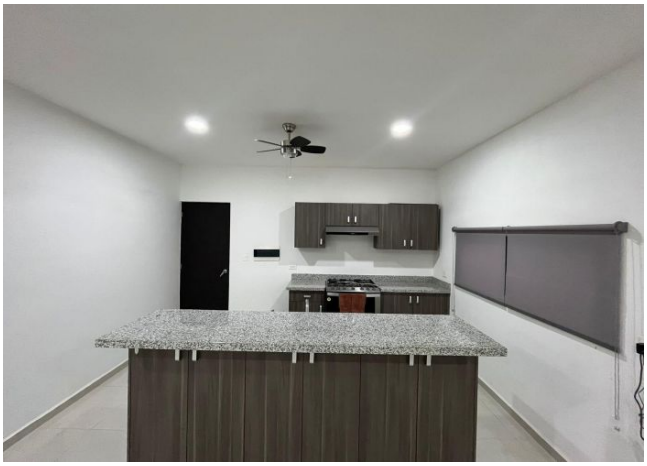

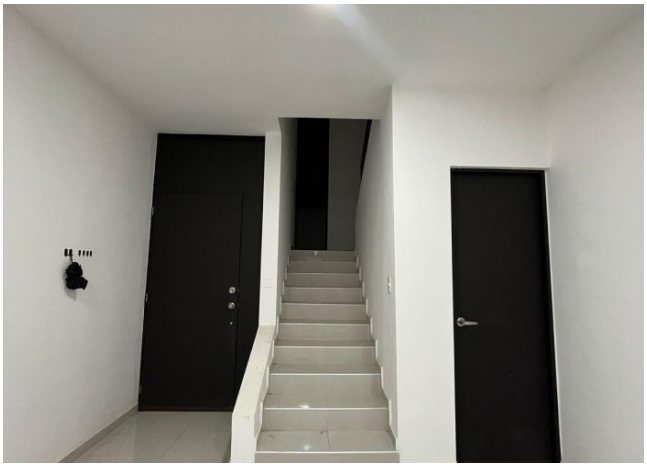

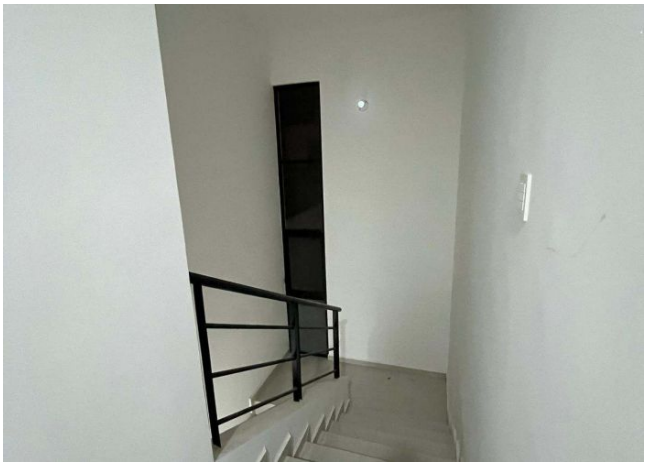

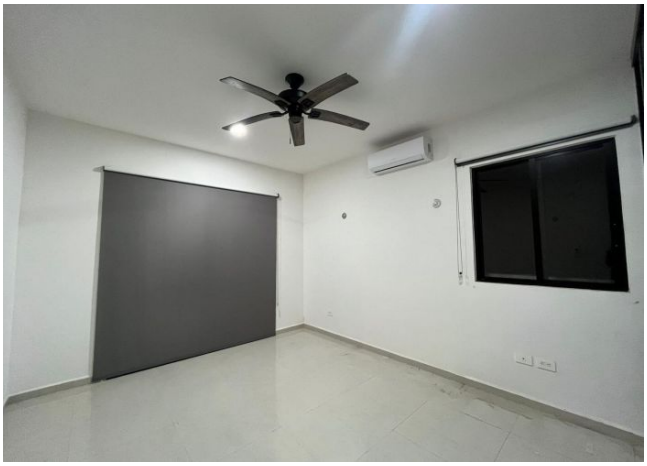

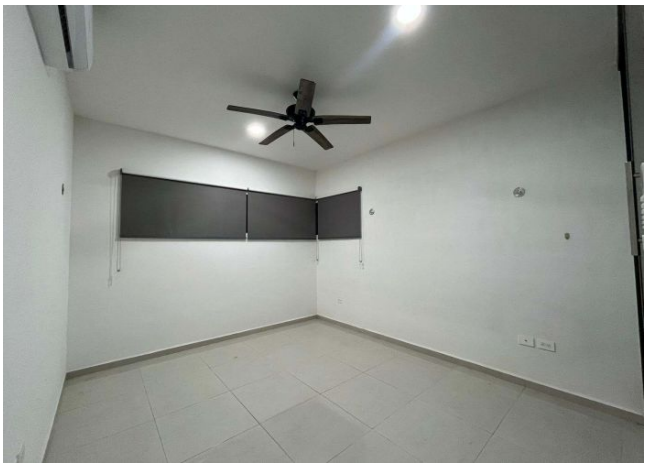

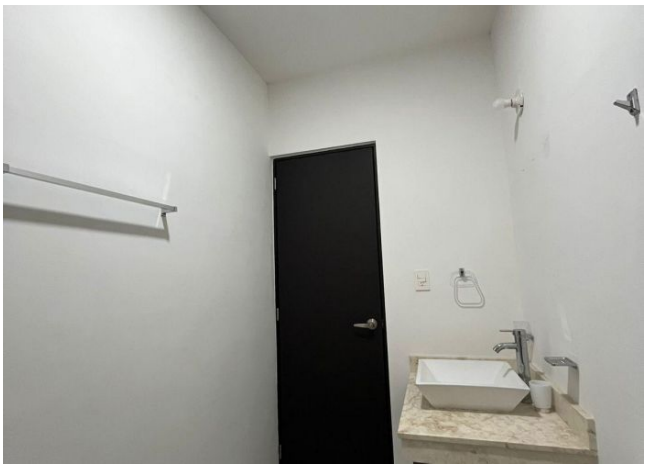

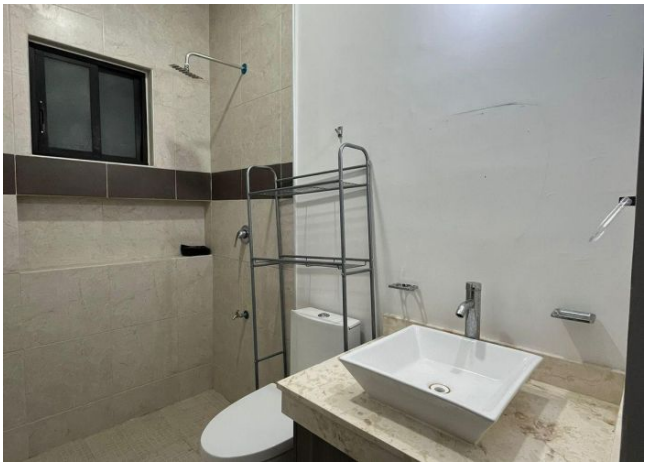

Asesor inmobiliario

Valeria Patrón

valeria@grupotosc.com

9818219985

Aviso de privacidad: https://www.grupotosc.com/privacidad

---

https://grupotosc.com/propiedad/se-renta-casa-sin-amueblar-de-3-habitaciones-en-la-floresta