Departamento amueblado, en condominio con piscina y elevador.

Via Montejo - Mérida, Yucatán

Precio: $ 30,000.00 MXN

Tipo de propiedad: Departamento

Tipo de operación: Renta

Detalles

m² de construcción: 156

Habitaciones: 2

Baños: 2

Plazas de estacionamiento: 2

Plantas: 1

Descripción

Departamento amueblado, en piso 14, en impresionante torre residencial de 15 pisos, con amenidades.
Estos departamentos se adaptan a todos los estilos de vida.
Cerca de plazas comerciales, servicios y universidades, rodeado de un maravilloso parque central con lagos y áreas verdes.

Interior

Sala-comedor corrido con aire acondicionado
Cocina integral equipada
Closet de lavandería
Baño completo en el pasillo
1 recámara con clóset y aire acondicionado
Recámara principal con aire acondicionado, closet y baño completo.

Exterior

Estacionamiento para 2 autos.

AMENIDADES:
Recepción
Terraza
Elevadores
Seguridad cctv
Pórtico de acceso
Parque central con juegos para niños, área de yoga y meditación
Piscina con camastros
Área de asadores
Salón de usos mixtos.

Información adicional

*Mantenimiento incluido.

Formas y planes de pago

CONDICIONES RENTA:
1 mes de renta adelantado
2 meses de depósito

Contrato mínimo de 1 año.

Galería

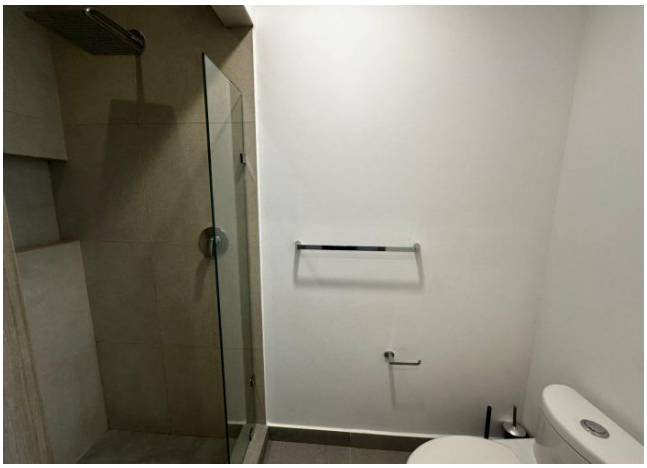

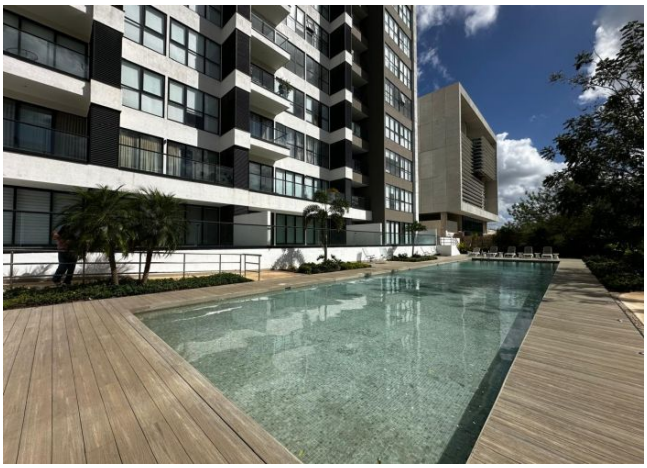

Aviso de privacidad: https://www.grupotosc.com/privacidad