Departamento de 1 recámara, en PB, con paneles solares, en privada.

Temozon Norte - Mérida, Yucatán

Precio: $ 13,500.00 MXN

Tipo de propiedad: Departamento

Tipo de operación: Renta

Detalles

m² de construcción: 65

Habitaciones: 1

Baños: 1

Plazas de estacionamiento: 1

Plantas: 1

Descripción

Departamento en planta baja, en Temozón Norte, con amenidades; a pocos minutos de plaza la Isla, salida rápido a periférico y otros comercios.

Interior

Cocina
Sala
Comedor
1 recámara con closet
1 baño completo.

Exterior

1 puesto de estacionamiento.

AMENIDADES:
Lavandería
Alberca.

Información adicional

EQUIPAMIENTO:
Paneles solares
A/A
Ventilador
Cortinas.

*La renta incluye el mantenimiento, agua, basura, wifi y limpieza una vez a la semana.

Formas y planes de pago

CONDICIONES RENTA:
Mes de renta
Mes de depósito
Doble depósito forzoso
Gastos de convenio.

Galería

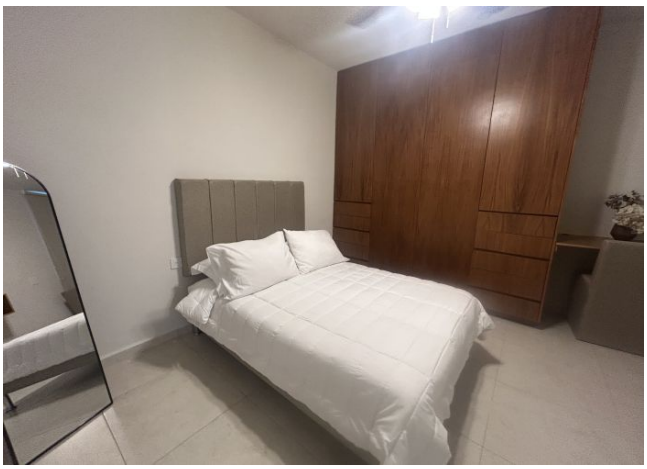

Avantia
RESIDENCIAL

Aviso de privacidad: https://www.grupotosc.com/privacidad