Departamento de 2 recámaras, cercano a parada mayabus.

Real Montejo - Mérida, Yucatán

Precio: $ 9,500.00 MXN

Tipo de propiedad: Departamento

Tipo de operación: Renta

Detalles

m² de construcción: 60

Habitaciones: 2

Baños: 2

Plazas de estacionamiento: 1

Plantas: 1

Descripción

Estrena departamento en la zona de Real Montejo, muy cercano a avenidas de gran conectividad y a solo dos cuadras del club.

Interior

Área de sala-comedor corrido con barra y parrilla eléctrica
2 recámaras, cada una con baño
Área de lavado.

Exterior

1 puesto de estacionamiento.

Información adicional

EQUIPADO CON:
Closets
Ventiladores
Aires acondicionados en las habitaciones.

Formas y planes de pago

CONDICIONES RENTA:
1 mes de renta
1 mes de depósito
Pago de convenio
Aval o doble deposito.

Galería

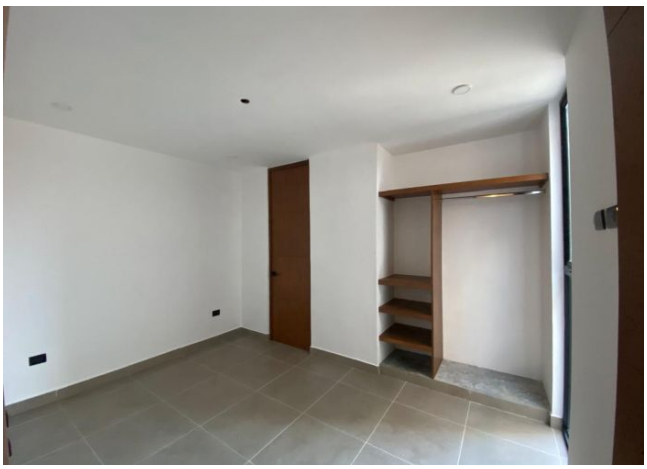

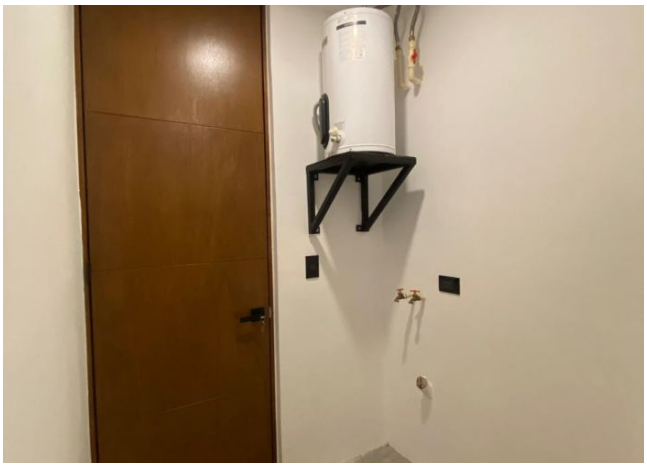

4

Asesor inmobiliario

Enrique Torres

enrique@grupotosc.com

999 377 6711

Aviso de privacidad: https://www.grupotosc.com/privacidad

https://grupotosc.com/propiedad/departamento-de-2-recamaras-cercano-a-parada-mayabus

www.grupotosc.com