Townhouse de 3 recámaras, con recámara en PB, dentro de privada.

Benito Juarez Norte - Mérida, Yucatán

Precio: $ 19,000.00 MXN

Tipo de propiedad: Townhouse

Tipo de operación: Renta

Detalles

m² de construcción: 170

m² del terreno: 90

Habitaciones: 3

Baños: 3

Medios baños: 1

Plazas de estacionamiento: 2

Plantas: 2

Descripción

Se renta Townhouse amueblado, dentro de pequeña privada en la colonia Benito Juárez Norte; cerca de avenidas principales como Prolongación Montejo, Cámara de Comercio y Andrés García Lavín.

Interior

Planta Baja:
Cocina equipada con refrigerador, parrilla de gas con campana, microondas y utensilios de cocina.
Barra desayunadora con periqueras
Sala-comedor con TV
Medio baño de visitas
Recámara con cama king size, TV, clóset vestidor y baño completo
Jardín interior.

Planta Alta:
Recámara con 2 camas individuales, baño completo y clóset vestidor
Recámara con cama matrimonial con baño completo y clóset
Área de lavado con lavadora y secadora.

Exterior

Estacionamiento techado para 2 autos
Portón eléctrico con puerta peatonal.

Información adicional

EQUIPAMIENTO:
Aires acondicionados, ventiladores, mosquiteros, persianas, tanque de gas estacionario, calentador.

*La cuota de mantenimiento se incluye en el precio de renta.

Formas y planes de pago

CONDICIONE RENTA:
Mes de renta

Mes de depósito
Aval o doble depósito
Gastos de convenio

Galería

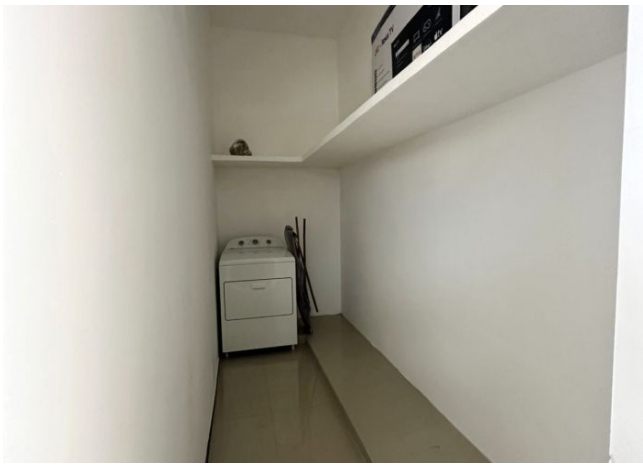

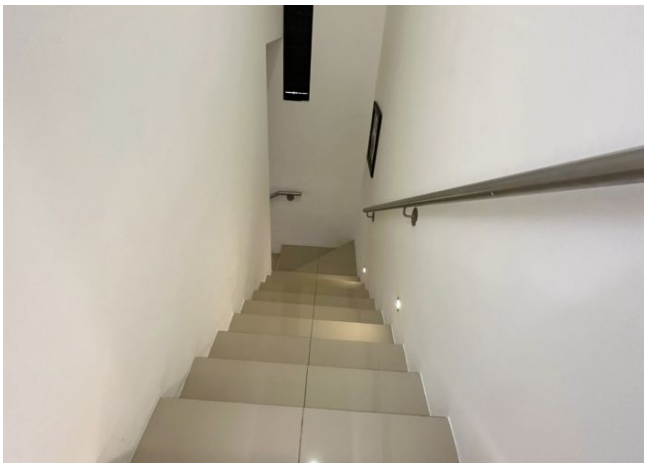

Aviso de privacidad: https://www.grupotosc.com/privacidad