Oficina amueblada para equipo grande de trabajo, dentro de periférico.

Sodzil - Mérida, Yucatán

Precio: $ 30,000.00 MXN

Tipo de propiedad: Oficina

Tipo de operación: Renta

Detalles

m² de construcción: 100

m² del terreno: 120

Habitaciones: 3

Baños: 2

Plazas de estacionamiento: 1

Plantas: 1

Descripción

Oficina amplia y totalmente amueblada en una sola planta, ideal para equipos de trabajo gracias a sus espacios abiertos e independientes. Ubicada en Sodzil Norte, al norte de Mérida, con fácil acceso al Periférico y avenidas principales como Prolongación Montejo.
Perfecta para empresas que buscan comodidad, privacidad y una ubicación estratégica.

Interior

Recepción con sala en L.
Área central con capacidad para 12 personas (3 mesas unidas).
Área de trabajo con capacidad para 5 personas.
Privado detrás de los modulares.
Área de cocina detrás de los modulares.
2 baños (hombres y mujeres).
Sala de juntas con mesa para 6 personas.

Exterior

1 puesto de estacionamiento.

Información adicional

EQUIPAMIENTO:
Sala en L
Mesas (3 en el área central y 1 en la sala de punta).
Pizarrón.
Aires acondicionados inverter (en recepción, área central, privado y sala de punta).
Cámaras de seguridad.

SERVICIOS INCLUIDOS:
Agua

Basura oficina
Internet.

Formas y planes de pago

CONDICIONES RENTA:
1 mes de renta
1 mes de deposito
pago de convenio
Aval con propiedad en Yucatán o doble depósito en garantía.

Galería

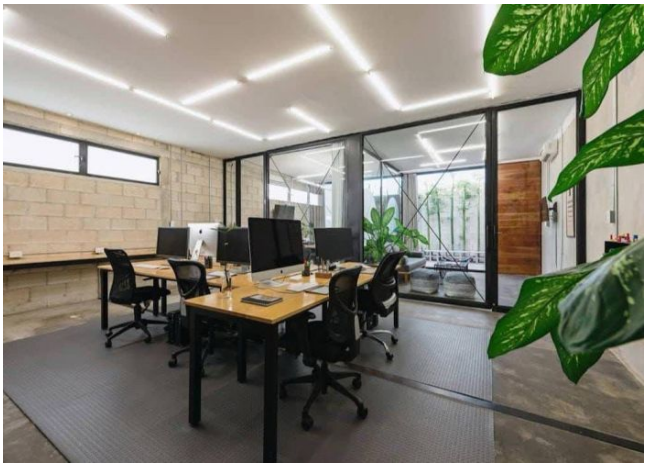

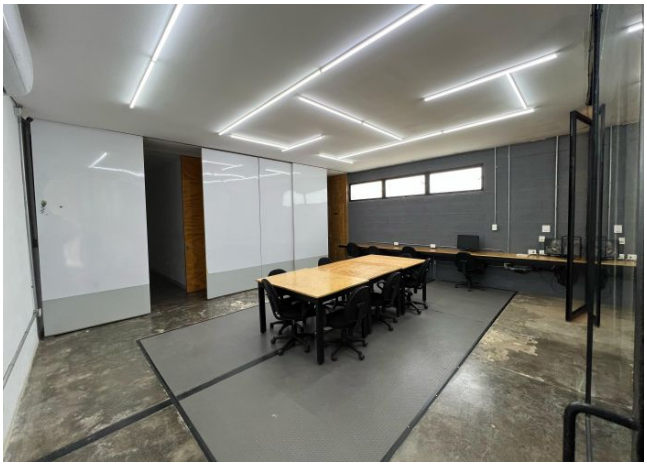

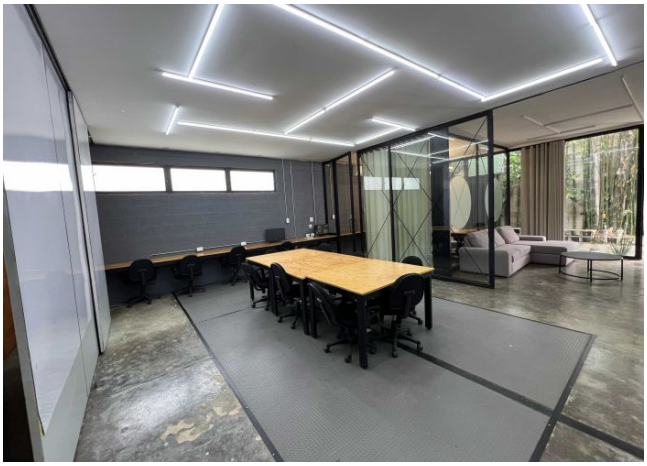

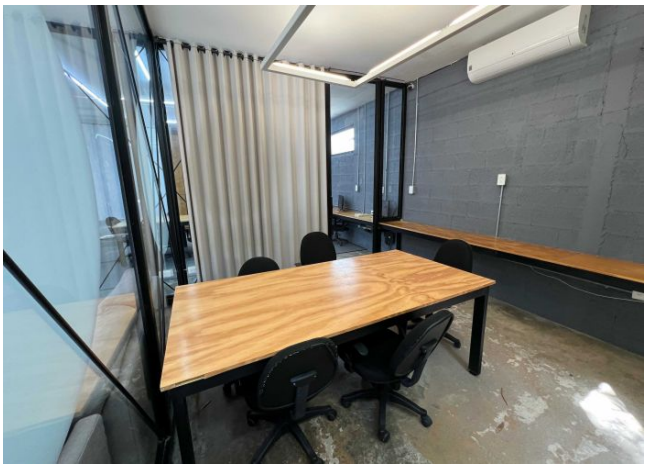

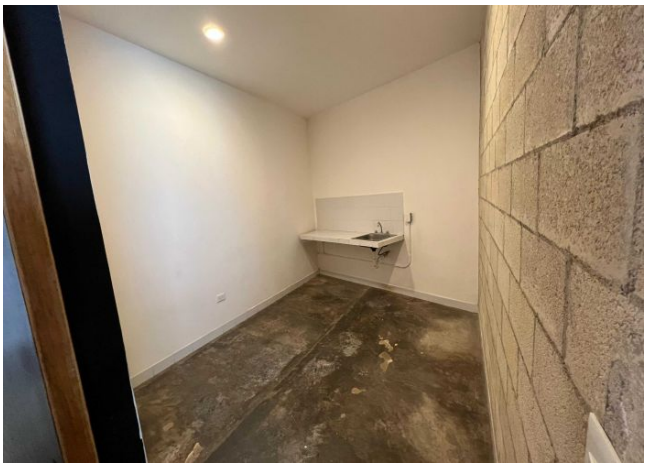

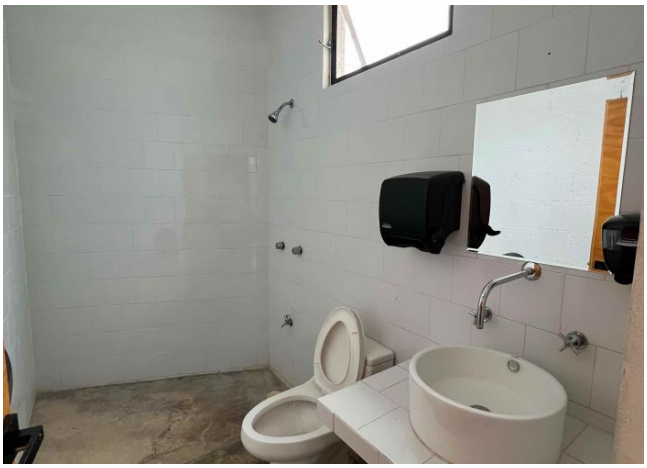

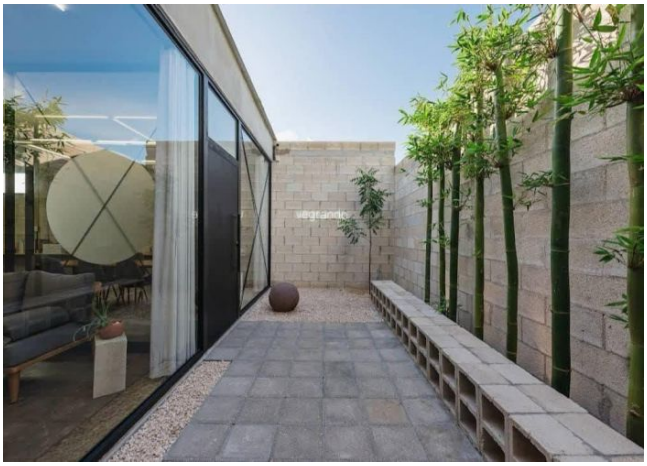

Asesor inmobiliario

Andreina Scott

andreina@grupotosc.com

999 434 2081

Aviso de privacidad: https://www.grupotosc.com/privacidad

https://grupotosc.com/propiedad/oficina-amueblada-para-equipo-grande-de-trabajo-dentro-de-periferico