TOSC
Grupo Inmobiliario

# Casa de 4 recámaras, con paneles y piscina.

## Dzitya - Mérida, Yucatán

**Precio**: $ 35,000.00 MXN

**Tipo de propiedad**: Casa

**Tipo de operación**: Renta

---

## Detalles

**m² de construcción**: 231

**m² del terreno**: 256

**Habitaciones**: 4

**Baños**: 5

**Plazas de estacionamiento**: 3

**Plantas**: 2

---

## Descripción

Casa de 4 recámaras (1 de ellas en planta baja) con baño completo y closet vestido.
La casa cuenta con paneles solares y piscina, se encuentra en San Antonio Hool; a pocos minutos de calles principales, supermercados y fácil acceso a periférico.

## Interior

Planta Baja:
Sala-comedor
Cocina con parrilla eléctrica, microondas, horno, 2 refrigeradores e isla central
Comedor para 6 personas.

Planta Alta:
Área de tv con sillón y tv incluida
Habitación principal con closet vestido, baño completo y 2 lava manos
2 habitaciones secundarias, con closet vestido y baño completo cada una.

## Exterior

Piscina
Pasillo de servicio
Área de lavandería con lavadora y secadora.

## Información adicional

CUENTA CON:
6 aires acondicionados inverter
12 paneles solares
Mosquiteros en todas las ventanas

*Incluye internet, sistema de agua Bebbia.

## Formas y planes de pago

CONDICIONES RENTA:
1 mes de renta
1 mes de depósito
Aval con propiedad en Yucatán o doble depósito
Gastos notariales.

---

## Galería

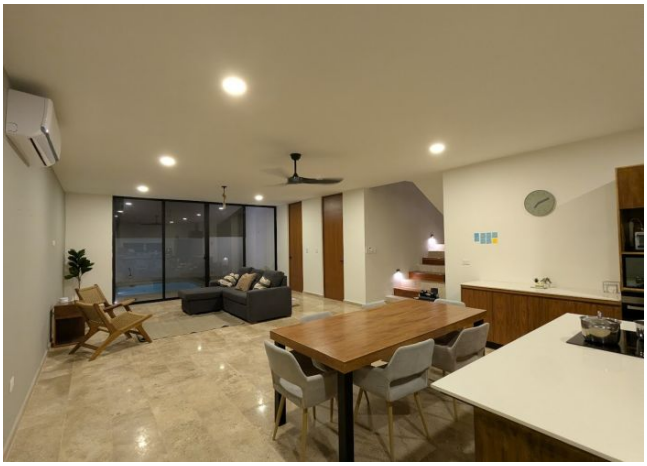

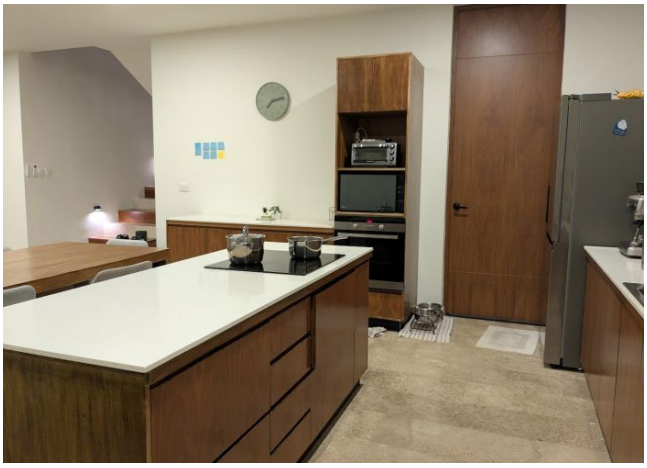

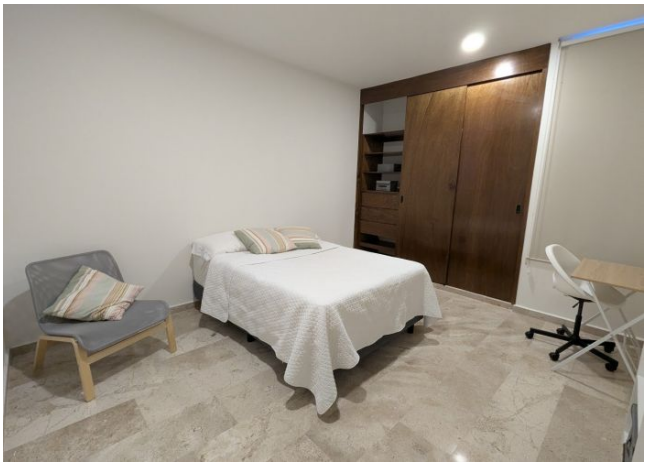

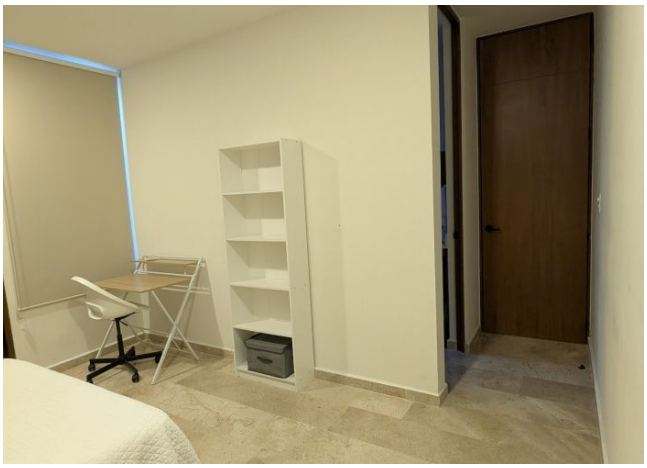

---

## Asesor inmobiliario

Cindy Méndez

cindy@grupotosc.com

981 209 9034

---

*Aviso de privacidad: https://www.grupotosc.com/privacidad*

https://grupotosc.com/propiedad/casa-de-4-recamaras-con-paneles-y-piscina

www.grupotosc.com