Casa de 1 piso, con 3 recámaras y piscina.

Conkal - Conkal, Yucatán

Precio: $ 26,800.00 MXN

Tipo de propiedad: Casa

Tipo de operación: Renta

Detalles

m² de construcción: 518

m² del terreno: 565

Habitaciones: 3

Baños: 4

Medios baños: 1

Plazas de estacionamiento: 2

Plantas: 2

Descripción

Casa de una planta, 3 recámaras, con cuarto de servicio, piscina y paneles solares. Ubicada en Botánico Residencial, que cuenta con amenidades como cancha de padel, cancha de futbol, gimnasio, parques infantiles y área de asador.

Interior

Área de sala comedor amplia con vista al patio
Cocina equipada con estufa de gas y carpintería, con espacio de alacena
Cuarto de servicio con baño completo
Medio baño de visitas
Recámara principal con baño completo con 2 lava manos, walk in closet y ventana con acceso al patio.
2 recámaras secundarias con baño completo y walk in closet.

Exterior

Área de patio techada
Alberca
Pasillo de servicio
2 puestos de estacionamiento.

Información adicional

*Cuenta con Paneles Solares.

Formas y planes de pago

CONDICIONES RENTA:
1 mes de renta
1 mes de depósito
Aval con propiedad en Yucatán
Gastos notariales.

Galería

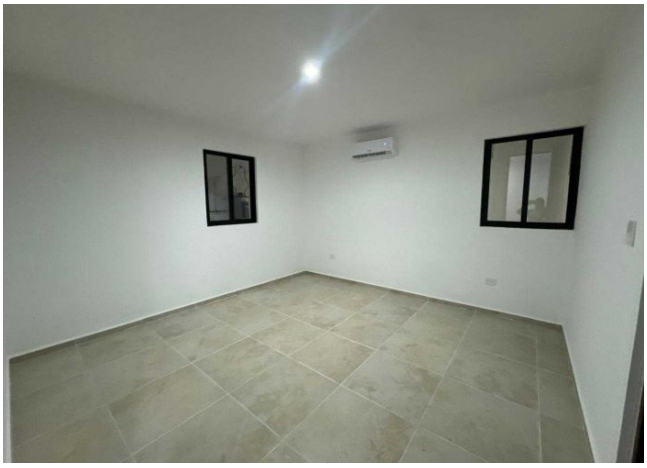

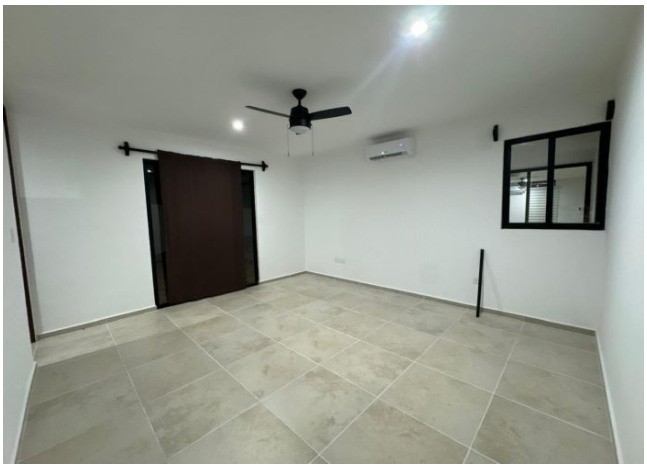

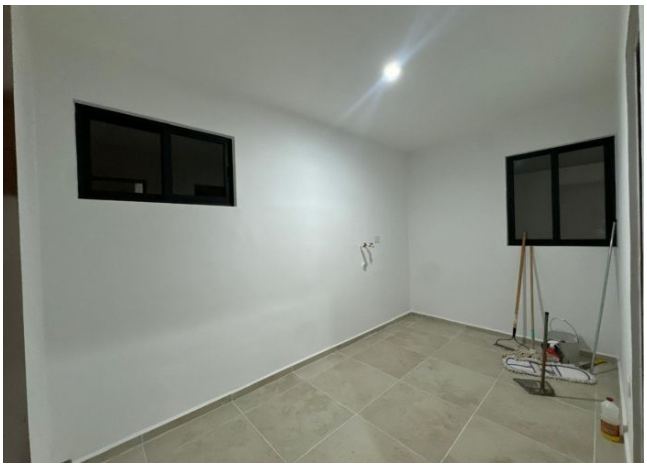

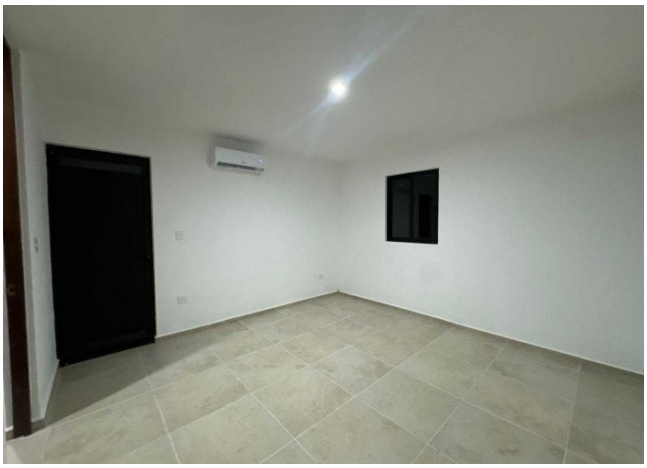

Asesor inmobiliario

Cindy Méndez

cindy@grupotosc.com

981 209 9034

Aviso de privacidad: https://www.grupotosc.com/privacidad

https://grupotosc.com/propiedad/casa-de-1-piso-con-3-recamaras-y-piscina

www.grupotosc.com