Townhouse de entrega inmediata, en zona norte.

Benito Juarez Norte - Mérida, Yucatán

Precio: $ 2,750,000.00 MXN

Tipo de propiedad: Townhouse

Tipo de operación: Venta

Detalles

m² de construcción: 80

m² del terreno: 118

Habitaciones: 2

Baños: 2

Medios baños: 1

Plazas de estacionamiento: 2

Plantas: 2

Descripción

Townhouse en privada residencial, ubicado dentro de Periférico, en colonia Benito Juárez Norte, a espaldas de la Gran Plaza.

Interior

Planta Baja:
Medio baño para visitas
Cocina vestida con carpintería y barra desayunadora.
Espacio de sala-comedor corrido con aire acondicionado.

Planta Alta:
2 recámaras con closets vestidos y baño completo en cada una
Closets de blancos.

Exterior

2 puestos de estacionamiento
Área de lavado techada
Patio trasero
Pequeño balcón en habitación principal.

Información adicional

*Todo el Townhouse cuenta con mosquiteros, persianas translúcidas y black out, 3 aires acondicionados, canceles de baño, boiler, tanque estacionario, estufa y campana.

Formas y planes de pago

CONDICIONES VENTA:
Apartado $20,000
Enganche y firma de promesa 20%
Saldo contra entrega.

Se aceptan créditos bancarios, recursos propios e Infonavit

Galería

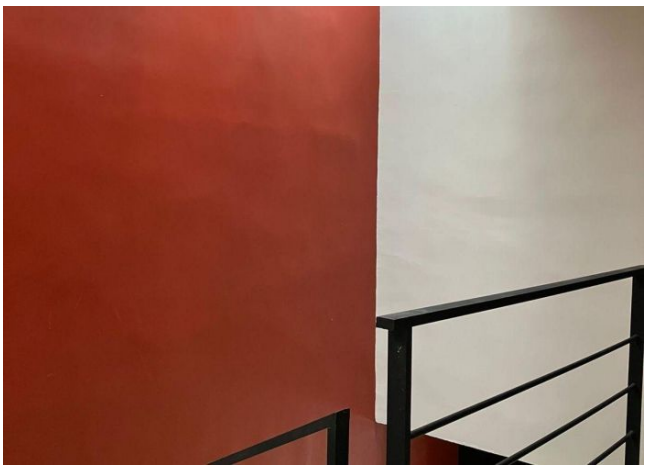

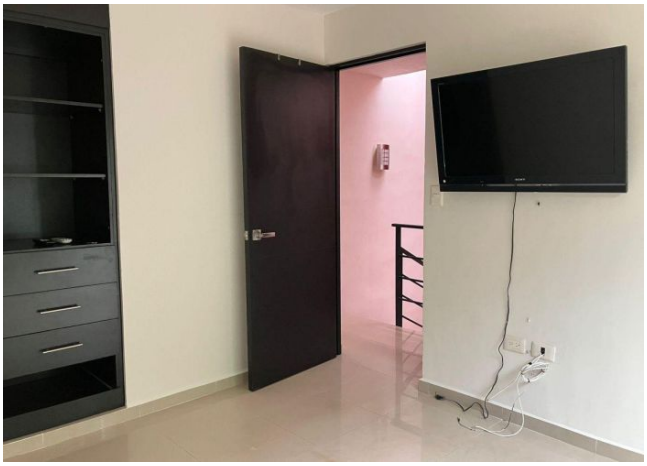
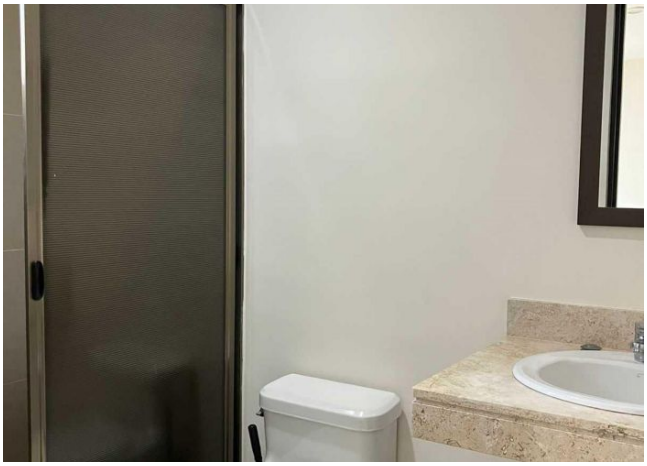
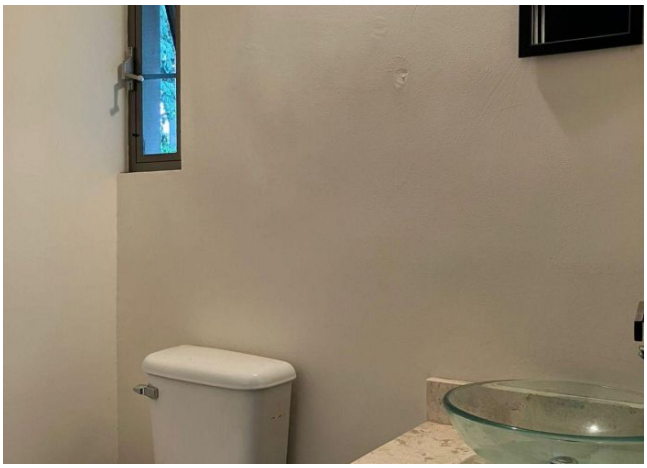

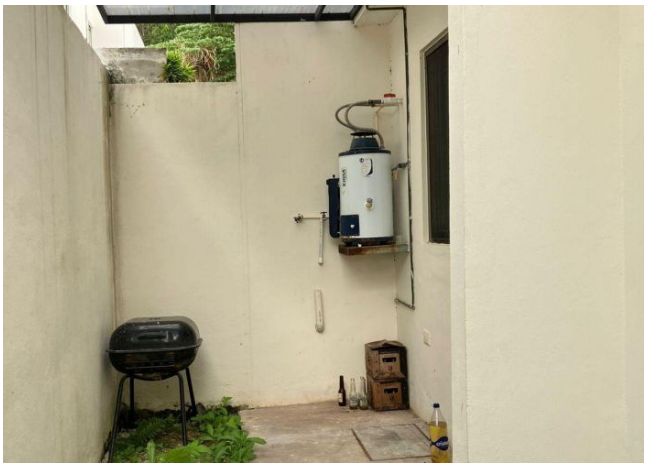

Aviso de privacidad: https://www.grupotosc.com/privacidad