Casa de 3 recámaras, con alberca y jardín, en Montebello.

Montebello - Mérida, Yucatán

Precio: $ 26,000.00 MXN

Tipo de propiedad: Casa

Tipo de operación: Renta

Detalles

m² de construcción: 147

m² del terreno: 199

Habitaciones: 3

Baños: 2

Medios baños: 1

Plazas de estacionamiento: 2

Plantas: 2

Descripción

Casa en renta en Montebello, una ubicación privilegiada en el norte de Mérida; cerca de plazas, escuelas y servicios.

Interior

Planta Baja:
Amplia sala y comedor corrido
Cocina equipada con estufa
Medio baño de visitas
Área de lavado.

Planta Alta:
Recámara principal con clóset vestidor y baño
2 recámaras secundarias
2 baños completos.

Exterior

Balcón
Jardín
Alberca
Portón eléctrico
2 puestos de estacionamiento techados.

Información adicional

EQUIPAMIENTO:
Aires acondicionados

Ventiladores
Cortinas
Mosquiteros.

SE ACEPTA UNICAMENTE MASCOTA PEQUEÑA

Formas y planes de pago

CONDICIONES RENTA:
1 mes de renta
1 mes de depósito
Forzoso Aval
Pago de convenio.

Galería

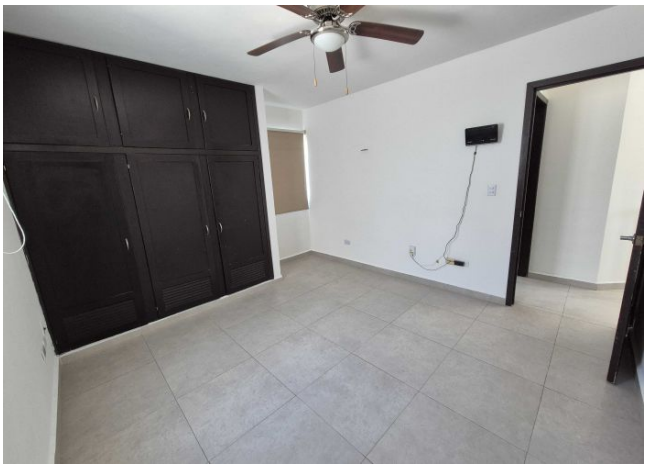

Asesor inmobiliario

Maria Eugenia Padrón

maru@grupotosc.com

961 225 3671

Aviso de privacidad: https://www.grupotosc.com/privacidad

https://grupotosc.com/propiedad/casa-de-3-recamaras-con-alberca-y-jardin-en-montebello

www.grupotosc.com