Casa de 2 recámaras, equipada, en Gran San Pedro Cholul.

Gran San Pedro Cholul - Mérida, Yucatán

Precio: $ 17,000.00 MXN

Tipo de propiedad: Casa

Tipo de operación: Renta

Detalles

m² de construcción: 105

m² del terreno: 120

Habitaciones: 2

Baños: 1

Medios baños: 1

Plazas de estacionamiento: 2

Plantas: 2

Descripción

Casa en Gran San Pedro Cholul, equipada y con jardín, a solo 10 minutos de Altabrisa, acceso rápido a periférico y otros comercios.

Interior

Planta Baja:
Cocina
Sala
Comedor
1/2 baño de visitas
Cuarto de servicio con regadera
Área de lavado con batea.

Planta Alta:
2 recámaras con closet cada uno
1 baño completo.

Exterior

Jardín
Terraza no techada
Estacionamiento techado para 2 coches.

Información adicional

EQUIPAMIENTO:
Aires acondicionados
Ventiladores

Boiler
Cortinas
Mosquiteros
Sistema de riego automatizado.

Formas y planes de pago

CONDICIONES RENTA:
Mes de renta
Mes de depósito
Aval o doble depósito
Gastos de convenio.

Galería

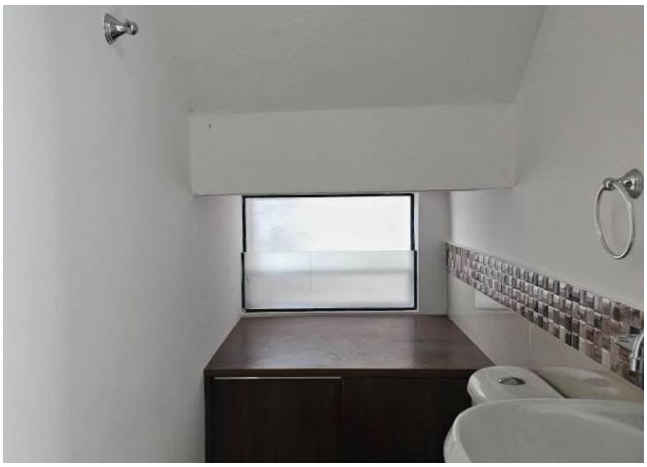

Asesor inmobiliario

Carla Cruz

carla@grupotosc.com

9991432281

Aviso de privacidad: https://www.grupotosc.com/privacidad

https://grupotosc.com/propiedad/casa-de-2-recamaras-equipada-en-gran-san-pedro-cholul

www.grupotosc.com