Casa de 1 planta, con portón, de 2 recámaras, en Francisco de Montejo.

Francisco De Montejo - Mérida, Yucatán

Precio: $ 9,500.00 MXN

Tipo de propiedad: Casa

Tipo de operación: Renta

Detalles

m² de construcción: 120

m² del terreno: 160

Habitaciones: 2

Baños: 2

Plazas de estacionamiento: 2

Plantas: 1

Descripción

Linda casa de 1 planta, con muy buena ubicación en Francisco de Montejo; cerca de parques, iglesia, centro comercial, escuela, comercios, entre otros.

Interior

Cocina vestida
Cubo de luz techado con ventilador
2 recámaras, cada una con closets, ventilador y aire acondicionado
Baño completo.

Exterior

Portón
Estacionamiento techado para dos autos
Pasillo de servicio
Patio
Área de servicio con baño.

Información adicional

CUENTA CON:
Protectores en todas las ventanas
Cortinas
Calentador .

Formas y planes de pago

CONDICIONES RENTA:
Mes de renta
Mes de depósito
gastos de convenio
Aval o doble depósito.

Galería

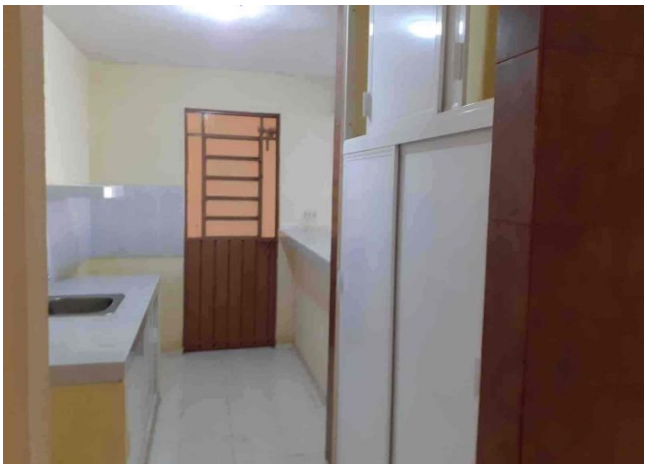

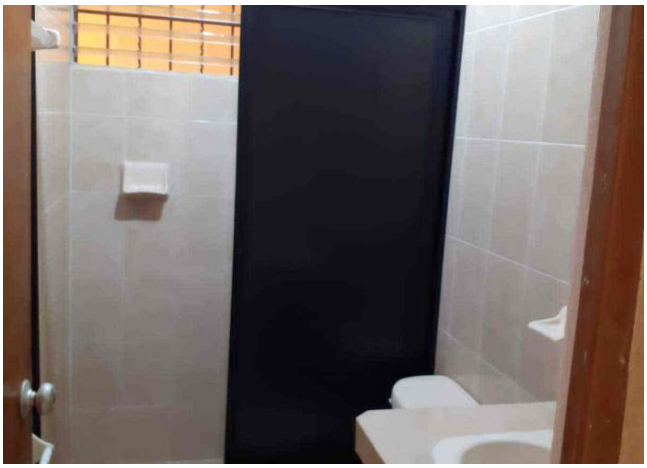

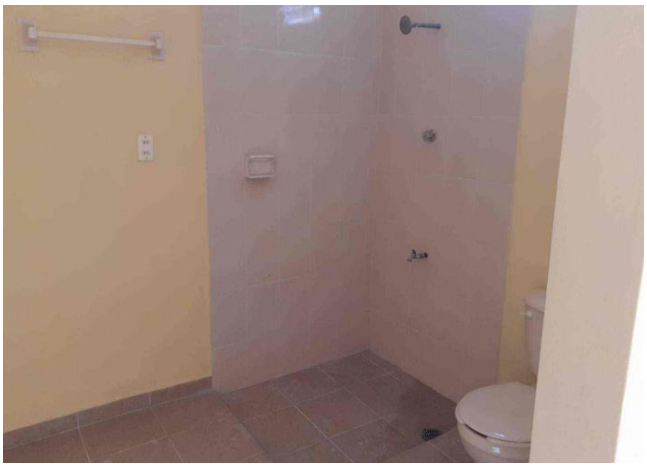

Aviso de privacidad: https://www.grupotosc.com/privacidad