Hermosa casa amueblada de 1 planta, sobre avenida en principal.

Pensiones - Mérida, Yucatán

Precio: $ 8,000.00 MXN

Tipo de propiedad: Casa

Tipo de operación: Renta

Detalles

Habitaciones: 2

Baños: 1

Plazas de estacionamiento: 2

Plantas: 1

Disponibilidad: 12/12/2018

Descripción

Hermosa casa en renta completamente amueblada, ubicada sobre avenida transitada de la ciudad, cerca de locales comerciales, fácil acceso al periférico.

Interior

Área de sala-comedor
Cocina vestida y equipada
2 recamaras con closets y aires acondicionados
1 baño completo
Bodega

Exterior

Estacionamiento para dos autos
Patio
Área de lavado y tendido.

Información adicional

La renta incluye el servicio de cable e internet.

REQUISITOS DE RENTA:
1 mes de renta
1 mes de deposito en garantía
$2,500 pago de convenio
Aval con propiedad en Yucatan o doble deposito en garantía.

Galería

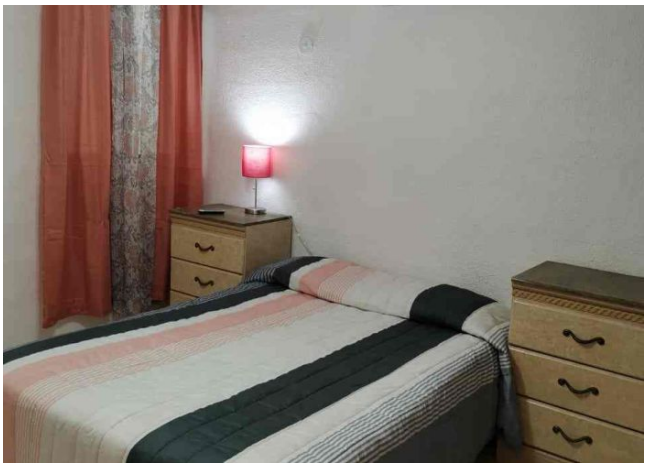

Asesor inmobiliario

Andreina Scott

andreina@grupotosc.com

999 434 2081

Aviso de privacidad: https://www.grupotosc.com/privacidad

https://grupotosc.com/propiedad/se-renta-hermosa-casa-amueblada-jardines-de-pensiones-merida-yucatan

www.grupotosc.com