

Terreno en venta ubicado sobre el anillo periférico Sur

Periferico Sur - Mérida, Yucatán

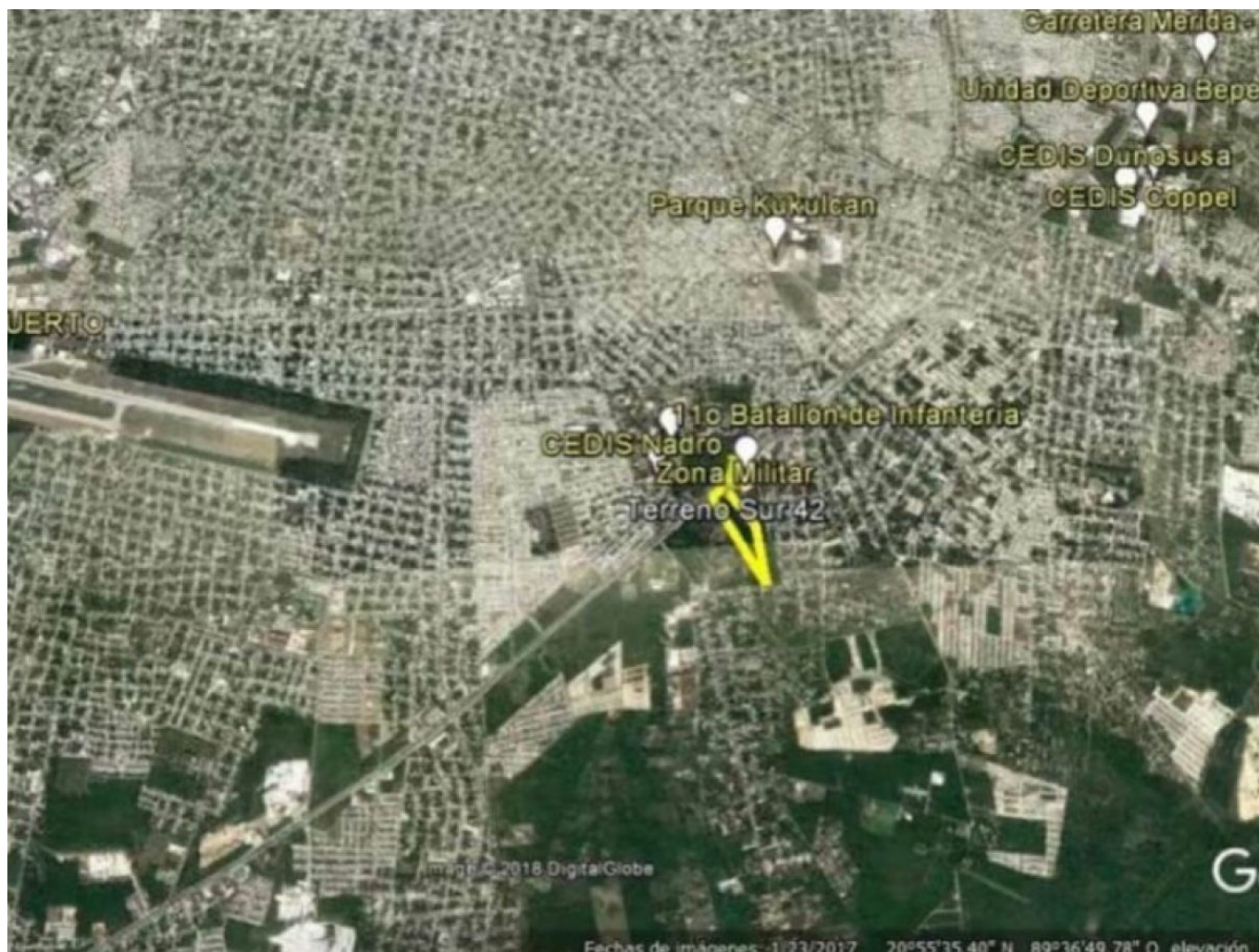

Precio: \$ 48,815,599.00 MXN

Tipo de propiedad: Terreno

Tipo de operación: Venta

Detalles

m² de construcción: 69736

Disponibilidad: 06/10/2018

Descripción

Terreno ubicado sobre el periférico, al sur de la ciudad de Mérida. Rápido acceso a las dos carreteras Mérida - Cancún 8 kilómetros y Mérida - Campeche 10 kilómetros. En la cercanía se encuentran importantes Centros de Distribución CEDIS como: Nadro, Coppel y Dunosusa entre otros.

Interior

Terreno: 6.9 hectáreas, 69'736.57 m²

Frente: 118 m

Fondo: 656.83 m

Forma de Terreno: Solar, Rustico, Irregular.

Exterior

- Ideal para Centros de Distribución CEDIS o bodegas
- Gasolinera ubicada a 100 metros
- Servicio de energía eléctrica CFE al pie del terreno.

Galería

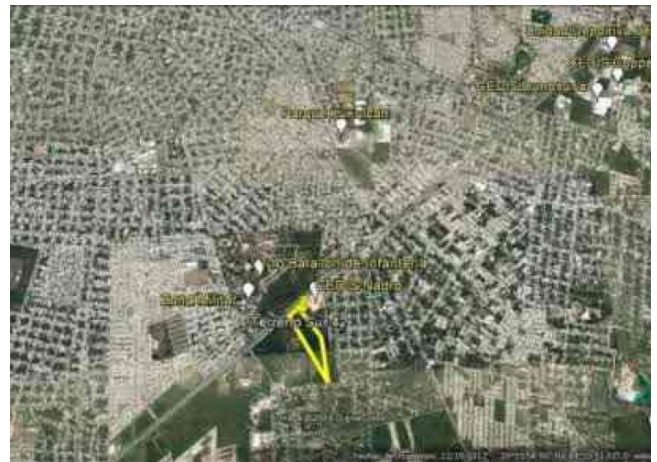

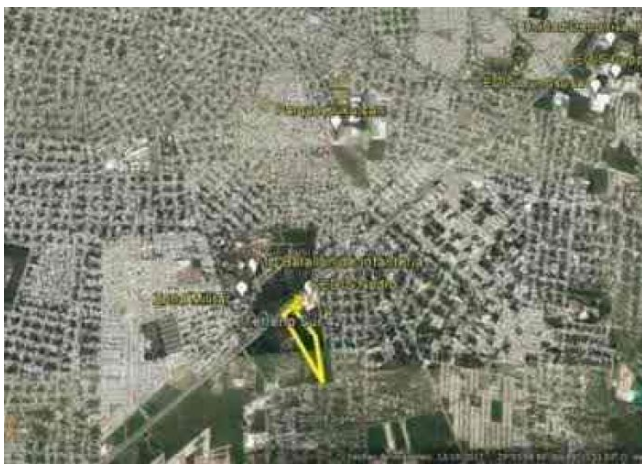
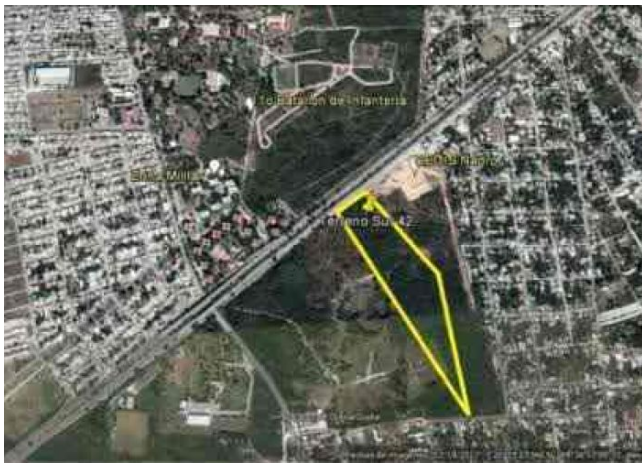

Aviso de privacidad: <https://www.grupotosc.com/privacidad>