Townhouse amueblado, con jardín, en Montebello.

Montebello - Mérida, Yucatán

Precio: $ 15,500.00 MXN

Tipo de propiedad: Townhouse

Tipo de operación: Renta

Detalles

Habitaciones: 2

Baños: 2

Medios baños: 1

Plazas de estacionamiento: 2

Plantas: 2

Disponibilidad: 01/10/2018

Descripción

Town House de lujo amueblado, en una de las mejores zonas de la ciudad; rodeado de todos los servicios y muy cerca de plazas comerciales como City Center, la Isla y Altabrisa, también de hospitales, universidades, bancos entre otros.

Interior

PLANTA BAJA:
Sala-comedor corrido
Cocina completamente equipada con refrigerador, estufa y microondas
Medio baño para visitas
Área de lavado y tendido.

PLANTA ALTA:
2 recámaras con camas matrimoniales, closets vestidos y baño completo cada una
Closet de blancos
Área de trabajo o estudio.

Exterior

Cochera para 2 autos
Terraza con pequeño jardín.

Información adicional

SE PERMITEN MASCOTAS.

Formas y planes de pago

REQUISITOS:
Mes de renta
Mes de depósito en garantía
$8,000 pago de convenio de arrendamiento
Aval o doble depósito.

Galería

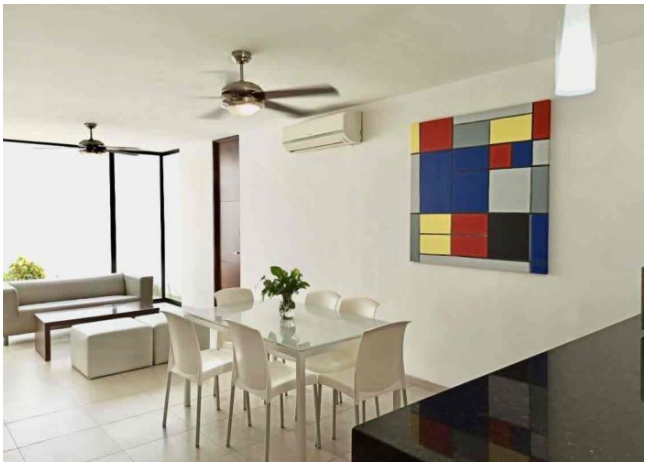

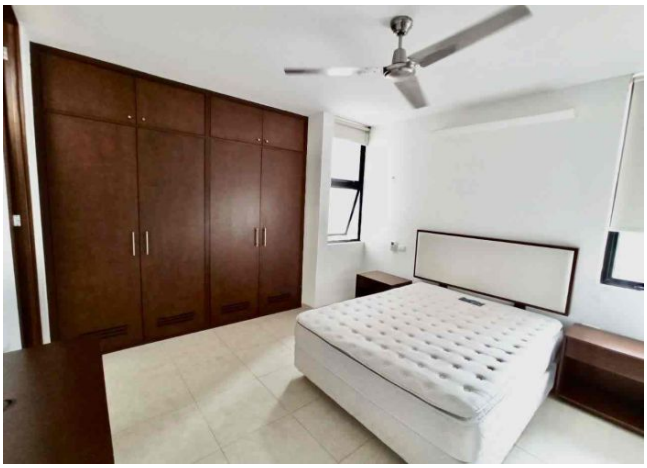

Aviso de privacidad: https://www.grupotosc.com/privacidad