

**Casa de campo con inmenso jardín, cerca de
carretera a Progreso.**

Tamanché - Mérida, Yucatán



Precio: \$ 13,500.00 MXN

Tipo de propiedad: Casa

Tipo de operación: Renta

Detalles

m² de construcción: 200

m² del terreno: 1000

Habitaciones: 1

Baños: 1

Plazas de estacionamiento: 3

Plantas: 1

Descripción

Acogedora casa de campo con alberca, amplios jardines y vegetación; ideal para parejas, extranjeros y amantes de la naturaleza. Ubicada a pocas calles de la carretera a progreso, a 15 minutos de la ciudad de Mérida y 15 minutos de Puerto Progreso.

Interior

Cocina equipada con refrigerador y estufa

Sala

Comedor

Recámara con cama king size

Baño completo con jacuzzi y doble lavabo.

Exterior

Estacionamiento techado para 3 autos

Palapa con barra

Amplia alberca

Jardín.

Formas y planes de pago

CONDICIONES RENTA:

Mes de renta

Mes de depósito

Gastos de convenio

Aval o doble depósito.

Galería



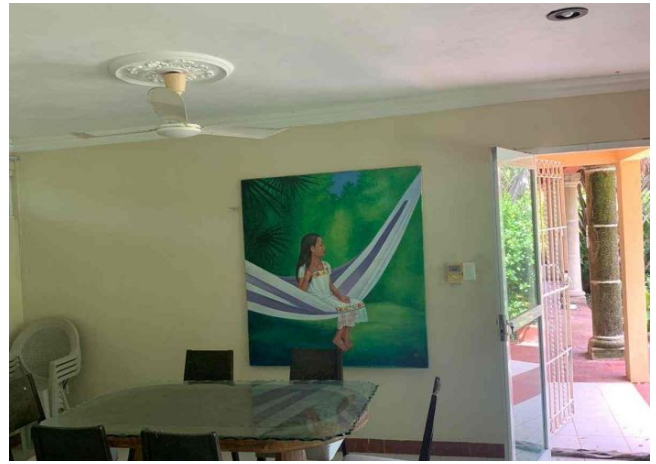

Asesor inmobiliario

Laura Padrón

laura@grupotosc.com

9995283737

Aviso de privacidad: <https://www.grupotosc.com/privacidad>

<https://grupotosc.com/propiedad/hermosa-casa-de-campo-con-inmenso-jardin-cerca-de-carretera-a-progreso>

www.grupotosc.com