Amplia Casa de 1 planta y 4 habitaciones, en magnifica zona al norte de la ciudad.

Chuburná de Hidalgo - Mérida, Yucatán

Precio: $ 4,200,000.00 MXN

Tipo de propiedad: Casa

Tipo de operación: Venta

Detalles

m² de construcción: 400

m² del terreno: 462

Habitaciones: 4

Baños: 4

Plazas de estacionamiento: 2

Plantas: 1

Descripción

Amplia casa de 1 planta, 4 habitaciones con baño propio y alberca, situada a una cuadra de la calle 60 norte; excelente ubicación y próxima a centros comerciales, colegios, supermercados y con muy fácil acceso a vías de comunicación y transporte público.

Interior

Recibidor
Sala
Comedor
Cocina con alacenas de concreto
4 habitaciones con baño.

Exterior

Estacionamiento para 2 vehículos
Piscina
Patio de servicio
Bodega
Área de lavado
Cuarto de máquinas para la alberca.

Información adicional

CUENTA CON:
Gas estacionario
Tinaco
Ventiladores en habitaciones
Malla ciclónica perimetral
Pozo profundo para la alberca
Alberca con hidromasaje, acabado de chukum y sistema de filtrado.

CONDICIONES VENTA:
Se aceptan créditos bancarios, Infonavit, Fovissste.

Galería

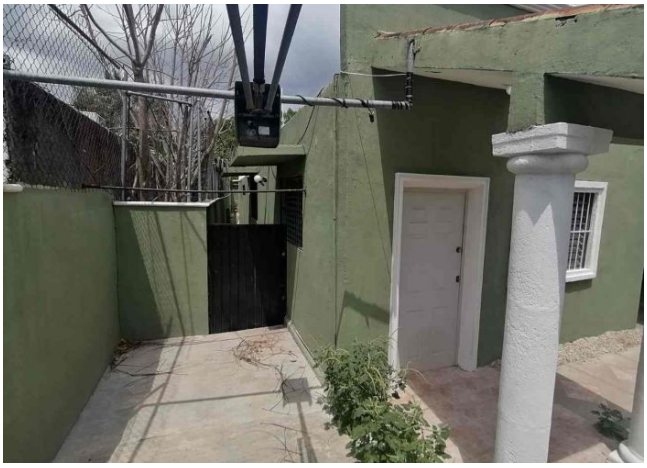

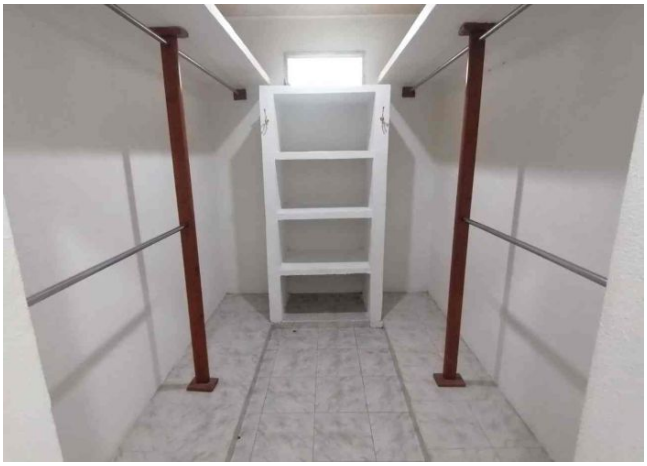

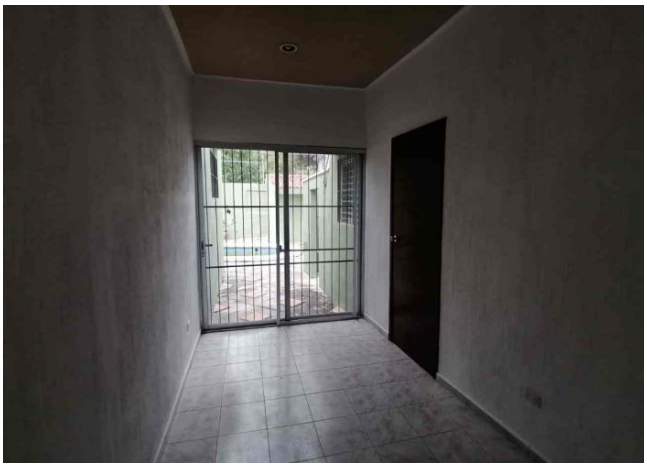

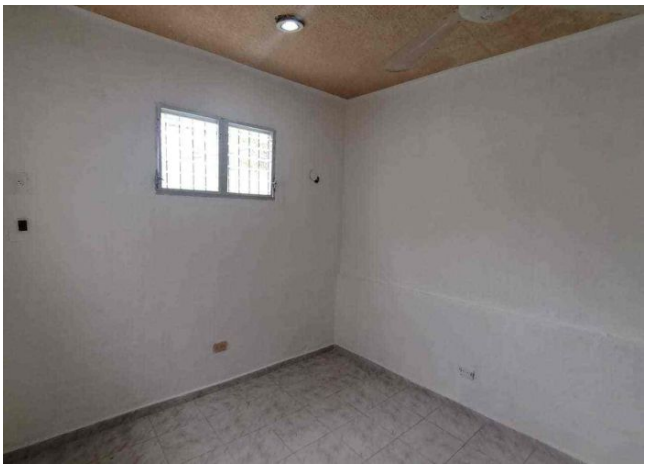

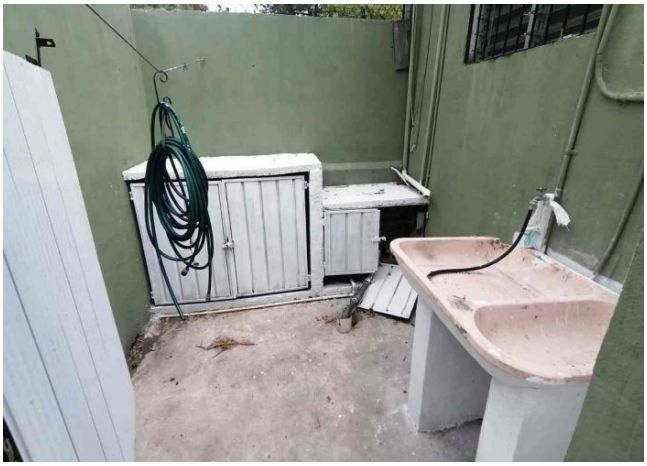

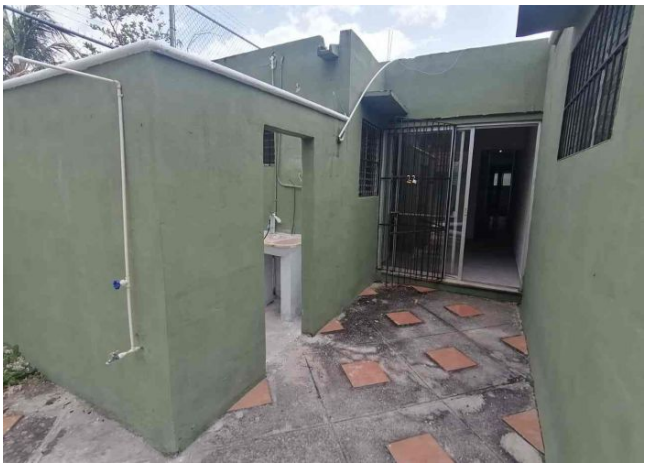

Asesor inmobiliario

Andreina CM Temporal

camila@grupotosc.com

9993863040

Aviso de privacidad: https://www.grupotosc.com/privacidad

https://grupotosc.com/propiedad/amplia-casa-de-1-planta-y-4-habitaciones-en-magnifica-zona-al-norte-de-la-ciudad

www.grupotosc.com