Amplia y preciosa casa en privada, con 3 recámaras, cuarto de servicio y alberca.

Temozon Norte - Mérida, Yucatán

Precio: $ 35,000.00 MXN

Tipo de propiedad: Casa

Tipo de operación: Renta

Detalles

m² de construcción: 260

m² del terreno: 270

Habitaciones: 3

Baños: 4

Medios baños: 1

Plazas de estacionamiento: 2

Plantas: 2

Descripción

La casa se encuentra ubicada en una privada residencial de 18 casas, con excelente ubicación en Temozón Norte. Con una construcción vanguardista y a pocos minutos de todos los servicios.

Interior

Planta Baja:
Cocina equipada con microondas y parrilla de gas
Sala a doble altura
Comedor
Medio baño.

Planta Alta:
Recámara principal con clóset vestidor y baño completo
2 recámaras secundarias, cada una con clóset y baño completo
Balcón.

Exterior

Estacionamiento techado para 2 autos
Cuarto de lavado
Cuarto de servicio con baño completo (puede funcionar como estudio porque tiene A/C)
Pasillo de servicio
Terraza techada
Piscina
Jardín
Bodega.

LA PRIVADA CUENTA CON:
Caseta de vigilancia 24/7
Portón eléctrico

Información adicional

EQUIPAMIENTO:
Persianas en todas las ventanas
Ventiladores y A/C en todas las áreas (6 en total)

*Cuota de mantenimiento de incluida en la renta.

CONDICIONES RENTA:
Mes de renta
Mes de depósito
Gastos de convenio
Aval o doble depósito.

Galería

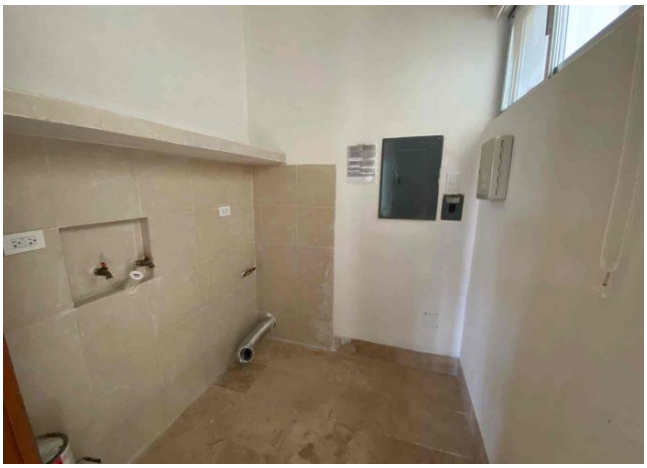

Aviso de privacidad: https://www.grupotosc.com/privacidad