Se renta amplia casa de 3 recámaras, ubicada en Floresta Residencial.

Floresta Residencial - Mérida, Yucatán

Precio: $ 15,000.00 MXN

Tipo de propiedad: Casa

Tipo de operación: Renta

Detalles

m² de construcción: 164

m² del terreno: 202

Habitaciones: 3

Baños: 2

Medios baños: 1

Plazas de estacionamiento: 2

Plantas: 2

Descripción

Floresta Residencial te ofrece servicios y espacios que facilitan el día a día.
Dentro del fraccionamiento hay una plaza comercial con: Farmacia, frutería, spa, barbería, papelería, 7 eleven y un super express; ademas de tener calles amplias, áreas verdes, parques con juegos para niños, cancha de futbol, cancha de pádel y parque de mascotas.
A pocos minutos de Plaza Altabrisa, cuenta con salida directa a periférico, y fácil acceso a la avenida Yucatán.

Interior

Planta Baja:
Sala
Comedor
Cocina integral con barra desayunadora
1/2 baño visitas.

Planta Alta:
2 recámaras secundarias con closet
1 baño completo
Recámara principal con baño propio y closet.

Exterior

Estacionamiento para 2 autos
Terraza techada
Pasillo de servicio
Patio trasero amplio
Pequeña bodega.

EL FRACCIONAMIENTO CUENTA CON:
Áreas verdes
Cancha de futbol
Parque para mascotas
Cancha de pádel
Parques con juegos para niños.

Información adicional

EQUIPAMIENTO:

Estufa
Persianas
Aires acondicionados en toda la casa
Muebles de baños con gavetas
Closets en las 3 recámaras
Boiler.

*SE ACEPTAN MASCOTAS.

Formas y planes de pago

CONDICIONES DE RENTA:
1 mes de renta anticipada
1 mes de depósito
Pago de convenio $6,500
Aval con propiedad libre de gravamen en Mérida o en su defecto doble depósito.

Galería

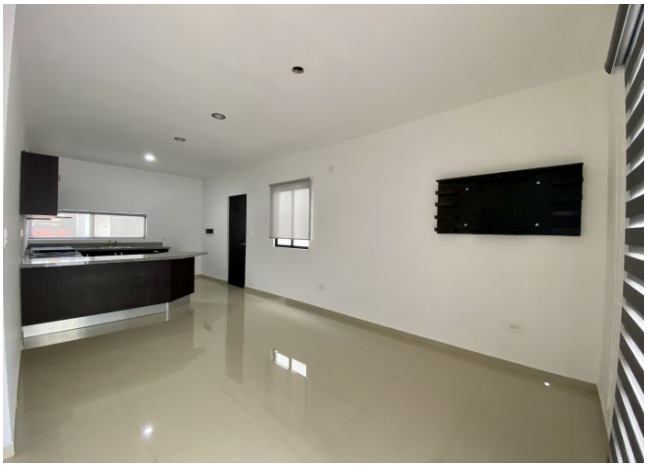

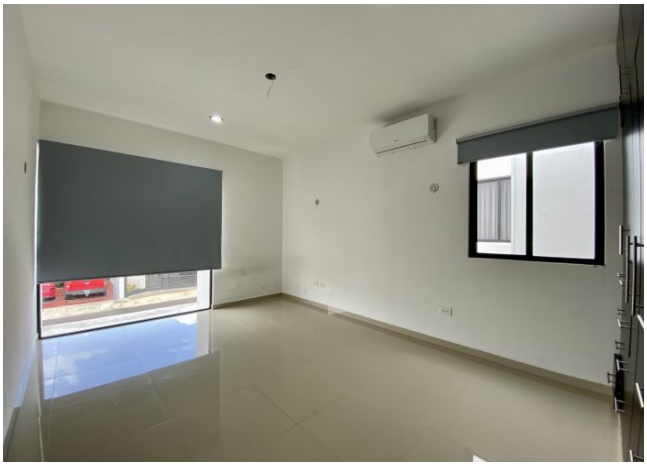

Aviso de privacidad: https://www.grupotosc.com/privacidad