Townhouse equipado, en Benito Juarez Norte.

Benito Juarez Norte - Mérida, Yucatán

Precio: $ 16,000.00 MXN

Tipo de propiedad: Townhouse

Tipo de operación: Renta

Detalles

m² de construcción: 120

m² del terreno: 118

Habitaciones: 2

Baños: 2

Medios baños: 1

Plazas de estacionamiento: 2

Plantas: 2

Descripción

Townhouse equipado, en una de las mejores colonias de la ciudad. Zona residencial con tiendas de conveniencia y servicios muy cerca; se conecta en pocos minutos con avenidas como Cámara de Comercio, Prolongación Montejo y García Lavín, lo que le dará rápido acceso a cualquier zona de la ciudad.

Interior

Planta Baja:
Cocina equipada con parrilla eléctrica de 4 quemadores, barra desayunadora y ventilador
Sala con aire acondicionado y ventilador
Medio baño de visitas
Área de lavado con boiler eléctrico e instalación para lavadora
Bodega
Terraza interior.

Planta Alta:
Recámara principal con clóset vestidor, baño completo, ventilador y aire acondicionado.
Recámara secundaria con clóset, baño completo, ventilador y aire acondicionado.

Exterior

Garaje para 2 autos.

Información adicional

*Cuenta con persianas black-out en recámaras.

*MASCOTAS BAJO APROBACIÓN DE LA PROPIETARIA.

Formas y planes de pago

CONDICIONES RENTA:
1 mes de renta
1 mes de deposito
$8,000 pago de convenio
Aval con propiedad en Yucatán o doble deposito.

Galería

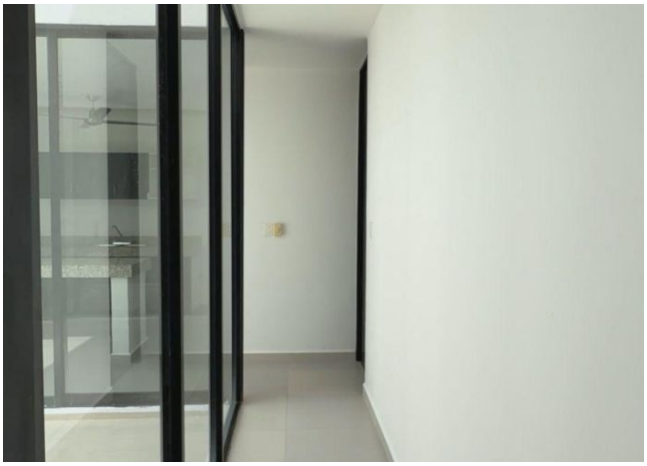

Asesor inmobiliario

Andreina Scott

andreina@grupotosc.com

999 434 2081

Aviso de privacidad: https://www.grupotosc.com/privacidad

https://grupotosc.com/propiedad/hermoso-townhouse-equipado-con-excelente-ubicacion-dentro-de-periferico

www.grupotosc.com