Preciosa casa sin muebles, con alberca y jardín, en Montecristo.

Montecristo - Mérida, Yucatán

Precio: $ 43,000.00 MXN

Tipo de propiedad: Casa

Tipo de operación: Renta

Detalles

m² de construcción: 413

m² del terreno: 450

Habitaciones: 4

Baños: 4

Medios baños: 1

Plazas de estacionamiento: 2

Plantas: 2

Descripción

Preciosa casa dentro de la zona norte de la ciudad, ubicada en la Colonia Montecristo, una de las más exclusivas de la ciudad.
¡Esta casa tiene todo lo que estás buscando!

Interior

Planta Baja:
Recibidor a doble altura
Área de sala principal
Área de comedor
Medio baño para visitas
Cocina integral con barra desayunadora, alacena y área de desayunador
Family room, sala de TV o cuarto de visitas con baño completo.

Planta Alta:
Estudio u oficina
2 recámaras secundarias con closet vestidor y baño completo cada una.
Amplia recámara principal con closet vestidor, baño completo con ducha y jacuzzi.

Exterior

Jardín frontal.
Cochera techada con portón eléctrico para 2 autos.
Pasillo lateral de servicio
Cuarto de servicio con baño completo
Amplio jardín trasero arbolado
Alberca.

Información adicional

*Toda la casa cuenta con mosquiteros, cortinas, aires acondicionados y abanicos.

*Se encuentra en perfecto estado de mantenimiento.

CONDICIONES RENTA:
1 mes de renta
1 mes de depósito
Pago de convenio
Aval con propiedad en Yucatán o doble depósito en garantía.

*SE RENTA SIN MUEBLES.

Galería

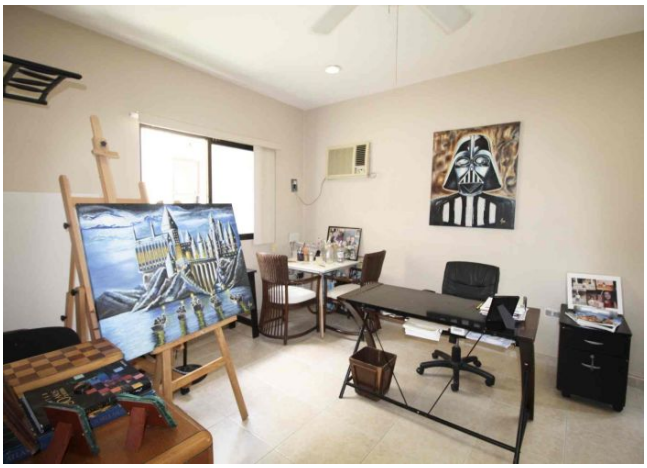

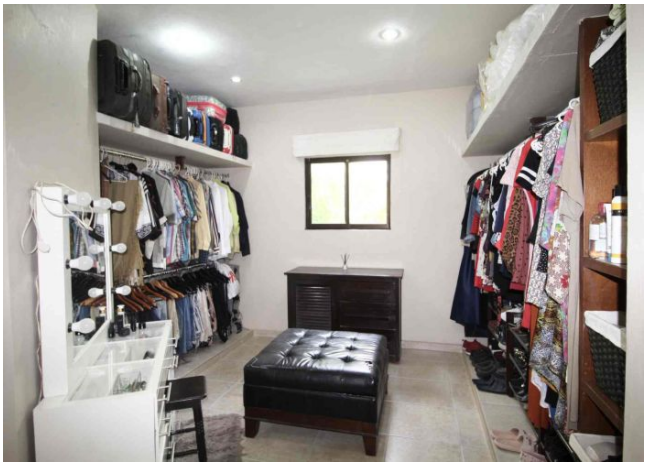

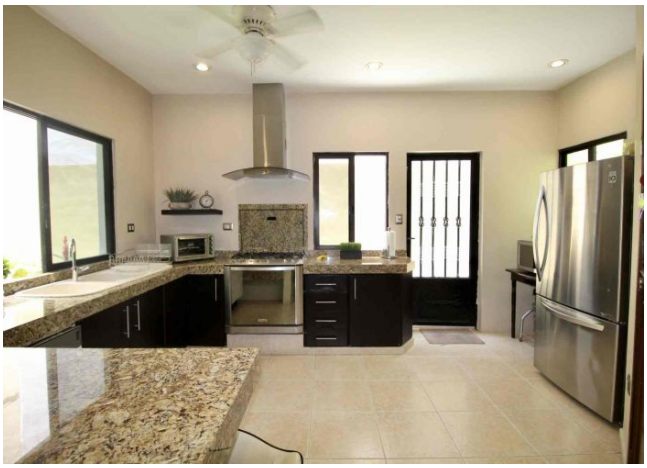

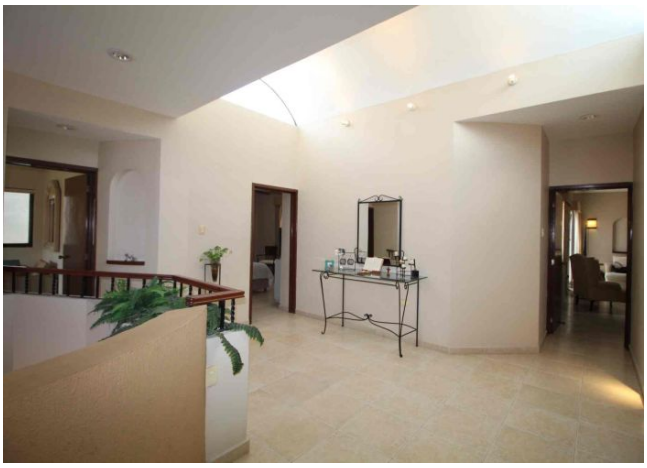

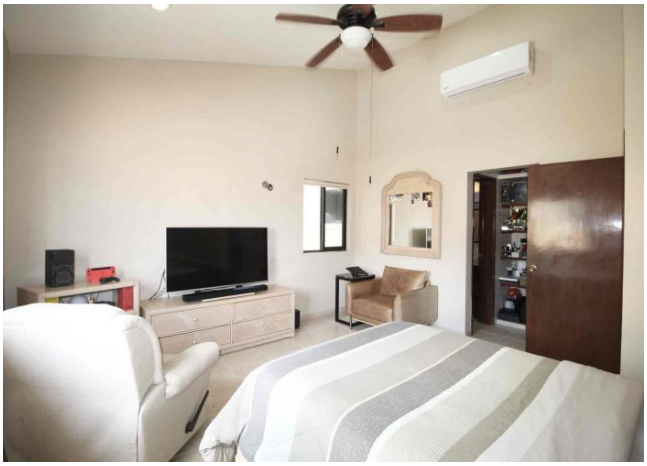

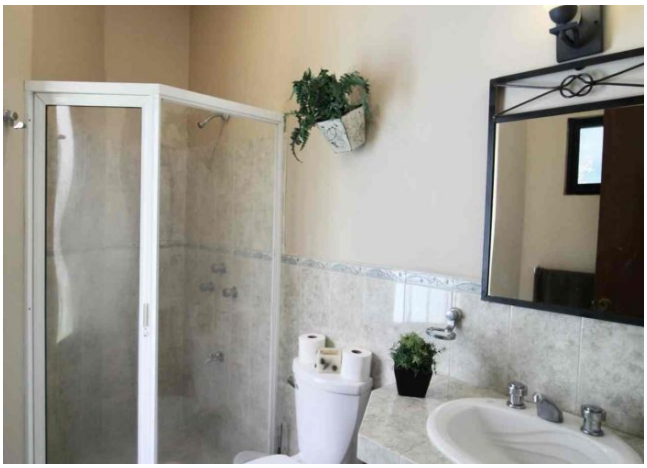

Asesor inmobiliario

Andreina Scott

andreina@grupotosc.com

999 434 2081

Aviso de privacidad: https://www.grupotosc.com/privacidad

https://grupotosc.com/propiedad/preciosa-casa-sin-muebles-con-alberca-y-jardin-en-montecristo