Preventa de Townhouse de 2 recámaras, con acceso controlado, ubicados en Cholul.

Cholul - Mérida, Yucatán

Precio: $ 2,950,000.00 MXN

Tipo de propiedad: Townhouse

Tipo de operación: Venta

Detalles

m² de construcción: 147

m² del terreno: 133

Habitaciones: 2

Baños: 2

Medios baños: 1

Plazas de estacionamiento: 2

Plantas: 2

Descripción

Townhouse dentro de privada conformada por 7 unidades, con acceso controlado.
Ubicados a una cuadra del colegio Ángelus en Cholul; a 2 km de super mercado y de plaza comercial, muy fácil acceso a periferico, cerca de Universidades como la Modelo y UADY.

Interior

Planta Baja:
Sala a doble altura
Comedor
Cocina con barra desayunador
1 recámara con closet y baño propio
1/2 baño de visitas

Planta Alta:
Family Room con a/a y ventilador
Recámara principal con vestidor y baño propio
Espacio para blancos.

Exterior

Área de lavado
Piscina con cascada
Cochera semi-techada para 2 autos
La privada es con acceso controlado
La calle de la privada se entrega con estampado gris.

*Dimensión del Frente: 7 m

Información adicional

SE ENTREGA EQUIPADA CON:
Parrilla de gas (4 quemadores), campana, horno, lámparas colgantes, persianas, 4 aires acondicionados, presurizador, ventiladores, cancelaría en baño, tanque estacionario, boiler de gas.

*Para el acceso cuenta con un sistema de chapa electrónica en puerta principal y control remoto para portón.

*Townhouse tiene la preparación para construir una tercera recámara.

Formas y planes de pago

*Una vez firmada promesa de compraventa se entrega en un periodo de 6 a 9 meses.

¡DOS LISTOS PARA ENTREGA INMEDIATA!

CONDICIONES VENTA:
Apartado $20,000
Enganche 20% en firma de promesa de compraventa
Saldo contra escrituración.
Se aceptan créditos bancarios y recursos propios.

Galería

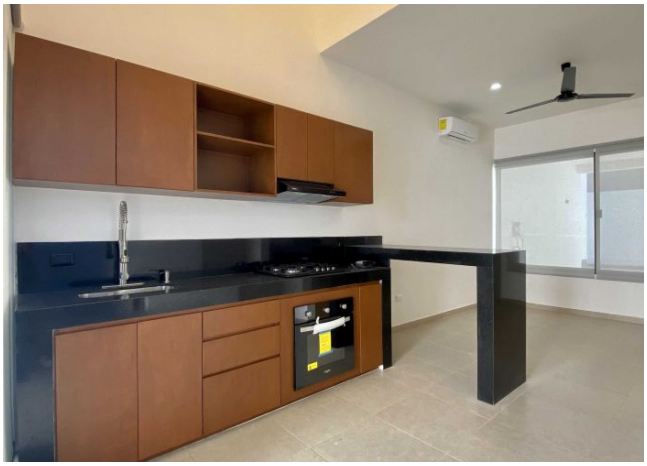

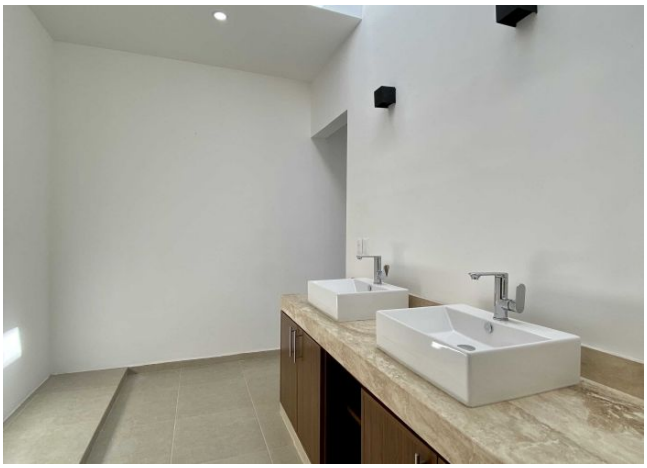

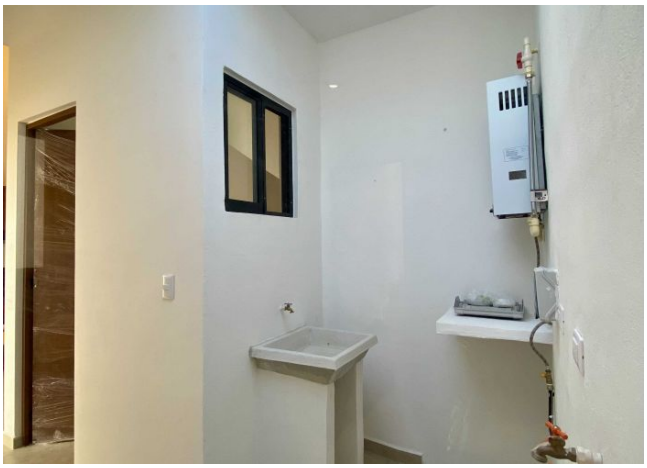

Aviso de privacidad: https://www.grupotosc.com/privacidad