Casa 3 recámaras, ubicada en Residencial Floresta.

Floresta Residencial - Mérida, Yucatán

Precio: $ 15,500.00 MXN

Tipo de propiedad: Casa

Tipo de operación: Renta

Detalles

m² de construcción: 128

m² del terreno: 202

Habitaciones: 3

Baños: 2

Medios baños: 1

Plazas de estacionamiento: 2

Plantas: 2

Descripción

Casa completamente equipada. Floresta es un fraccionamiento amplio con acceso directo a periferico, dividido en clusters cada uno con su propio parque y juegos para niños, cancha de futbol, cancha de pádel, parque de mascotas y áreas verdes.
Cuenta con una pequeña plaza comercial donde encuentras frutería, spa, farmacia y tienda de conveniencia 7 eleven, a pocos minutos de un súper Aki.

Interior

Planta Baja:
Sala
Comedor
Cocina integral equipada con barra de granito
Medio baño de visitas
Recamara con closet y baño propio
Espacio de bodega.

Planta Alta:
2 recámaras con closet
1 baño completo.

Exterior

Garaje para 2 autos con portón eléctrico
Pasillo de servicio
Jardín trasero
Cuarto de lavado y espacio de bodega
Terraza techada.

Información adicional

EQUIPAMIENTO:
Cocina integral con estufa y campana
Boiler
Closets vestidos
Ventiladores
Aires acondicionados
Cámaras de seguridad
Mosquiteros
Protecciones
Persianas en todas las ventanas

Tanque estacionario.

*INCLUYE EL SERVICIO DE RECOLECCIÓN DE BASURA.

*PET FRIENDLY.

Formas y planes de pago

CONDICIONES RENTA:
1 mes de renta anticipada
1 mes de depósito
Pago de convenio $8,000
Aval con propiedad libre de gravamen en Mérida o doble depósito.

*Tiempo mínimo para rentar 1 año.

Galería

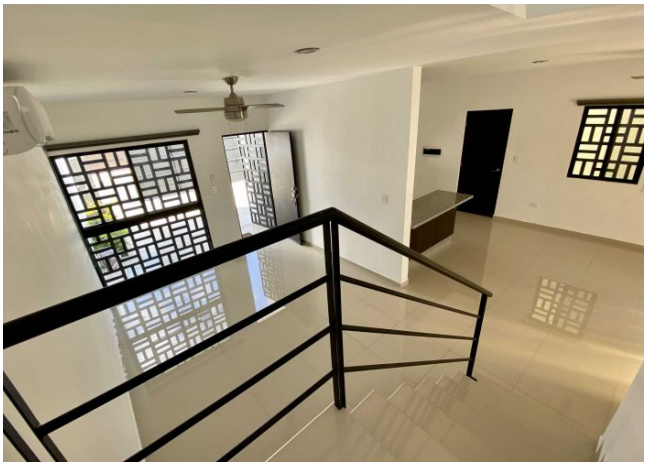

Aviso de privacidad: https://www.grupotosc.com/privacidad