Espectacular casa con acabados de lujo, en Temozón Norte.

Temozon Norte - Mérida, Yucatán

Precio: $ 42,000.00 MXN

Tipo de propiedad: Casa

Tipo de operación: Renta

Detalles

m² de construcción: 359

m² del terreno: 226

Habitaciones: 4

Baños: 4

Medios baños: 2

Plazas de estacionamiento: 2

Plantas: 3

Descripción

Exclusiva privada de 9 residencias, con acabados de lujo, cuenta con exclusivas amenidades y vigilancia. Su ubicación es privilegiada ya que se encuentra cercana al periférico y en una de las mejores colonias de la ciudad.

Interior

4 recámaras (incluyendo la de servicio o habitación de visitas con los mismos acabados) todas con baño y terraza, la principal con closet-vestidor.
Estudio
Sala de T.V
Salón multiusos con medio baño.
Cocina integral equipada (se entrega como en la casa muestra, con meseta de cuarzo y equipo de cocina: Horno, parrilla 6 quemadores y campana marca Mabe)
Terraza con alberca con acabado veneciano, luz led y sistema de filtrado.
Jardín.
Área de lavado y patio de tendido
Sala-comedor
Bodega
Roof top
2 estacionamientos techados.

Exterior

CASA CLUB:
Terraza Grill
Snack bar
Carril de nado
Chapoteadero
Gimnasio
Business Center
Ludoteca
Cancha-multiusos
Baño de hombre y mujeres.

Información adicional

Formas y planes de pago

CONDICIONES RENTA:
1 mes de renta anticipada.
1 mes de depósito en garantía.
Aval con propiedad en Yucatán o doble depósito.
Gastos por convenio transaccional.

Galería

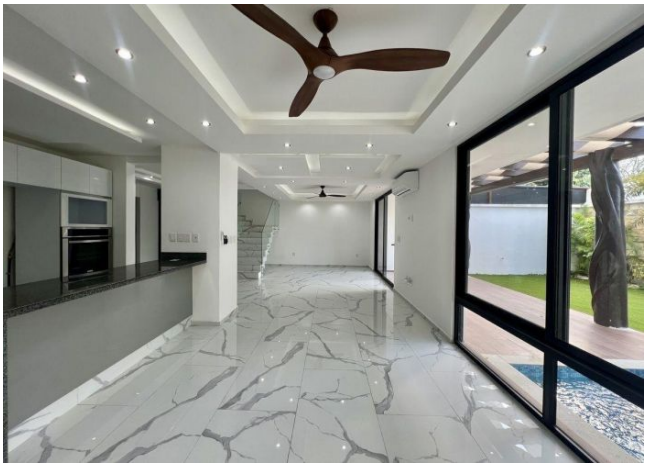

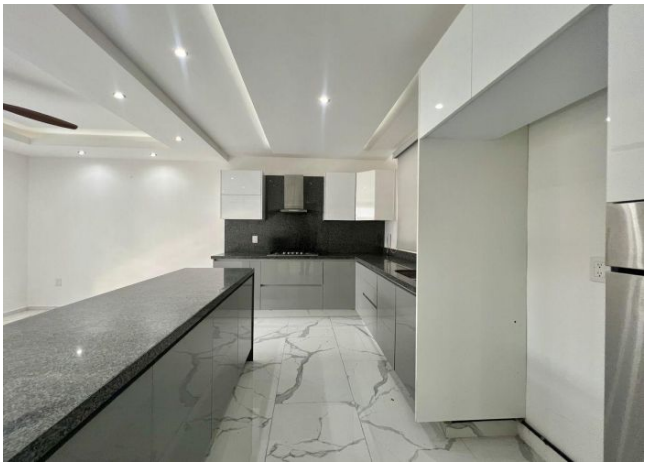

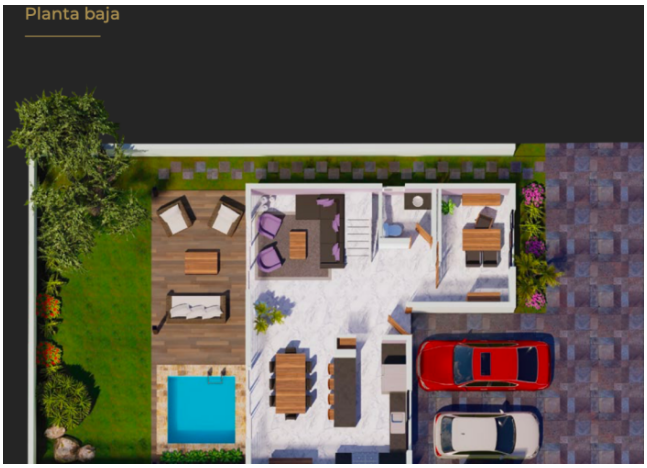
Planta baja

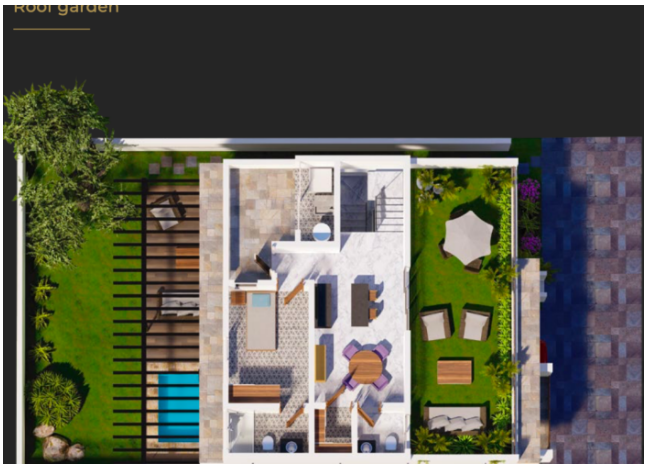

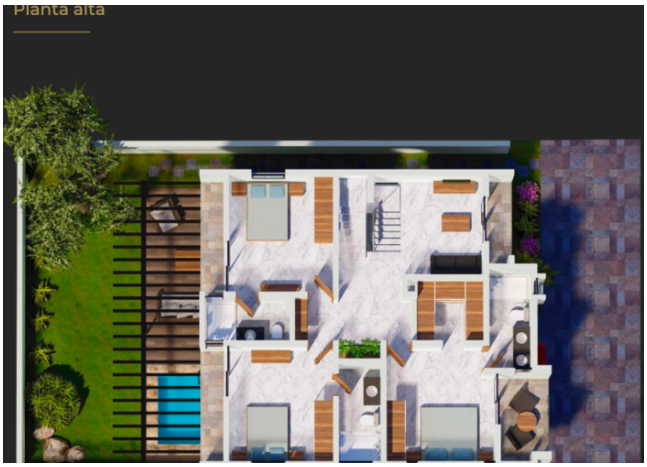

Aviso de privacidad: https://www.grupotosc.com/privacidad