En renta casa de 4 habitaciones, con alberca, en Montecristo.

Montecristo - Mérida, Yucatán

Precio: $ 45,000.00 MXN

Tipo de propiedad: Casa

Tipo de operación: Renta

Detalles

m² de construcción: 450

m² del terreno: 500

Habitaciones: 4

Baños: 5

Medios baños: 1

Plazas de estacionamiento: 2

Plantas: 2

Descripción

Amplia casa en renta, con alberca; cerca de escuelas, supermercados y comercios.

Interior

Planta Baja:
1 recámara con baño y closet
Sala
Comedor
Cocina integral
Cuarto de servicio con baño completo
Área de lavado.

Planta Alta:
3 recámaras con baño y closet.

Exterior

Alberca con filtro
Área social
Medio baño.
2 puestos de estacionamiento.

Información adicional

EQUIPAMIENTO Y ACABADOS:
Aire acondicionado
Ventilador
Mesetas de mármol
Escalera de mármol y caobilla
Yeso en las paredes
Pisos de porcelanato en caoba.

CONDICIONES RENTA:
Mes de renta
Mes de deposito
Convenio
Aval o doble depósito.

Galería

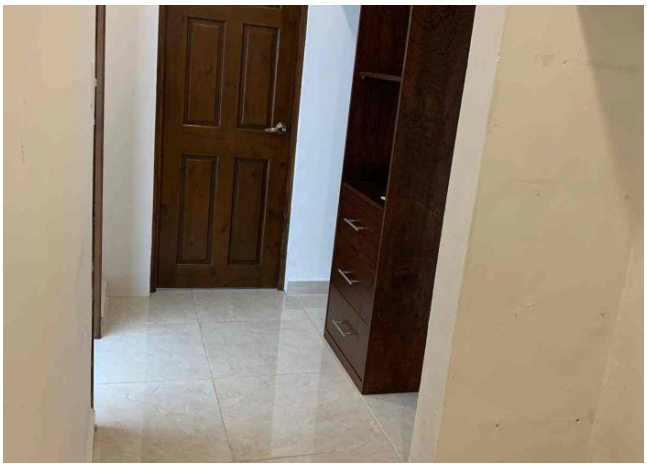

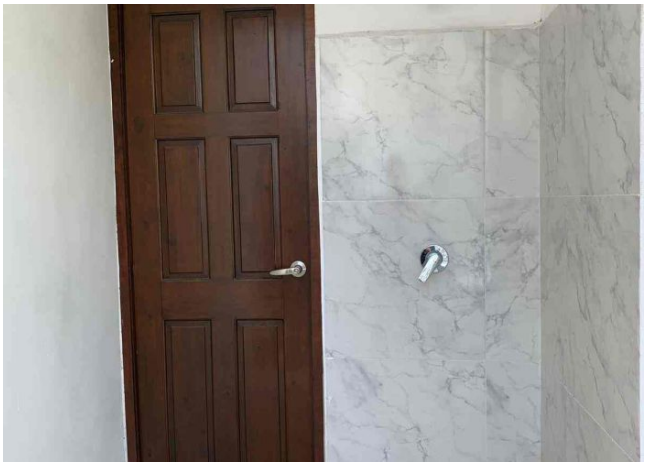

Aviso de privacidad: https://www.grupotosc.com/privacidad