En renta casa de 2 recámaras, en Real Montejo.

Real Montejo - Mérida, Yucatán

Precio: $ 15,000.00 MXN

Tipo de propiedad: Casa

Tipo de operación: Renta

Detalles

m² de construcción: 151

m² del terreno: 189

Habitaciones: 2

Baños: 2

Medios baños: 1

Plazas de estacionamiento: 2

Plantas: 2

Descripción

Casa en Real Montejo en excelente estado de conservación, cerca de parques, en un entorno residencial, fácil acceso a periférico, cerca de plaza Galerías.

Interior

Planta Baja:
Sala-comedor corridos con un ventanal y acceso al jardín trasero
Cocina con gavetería inferior
Medio baño.

Planta Alta:
Balcón
Primera recámara con baño completo, ventilador y aire acondicionado
Segunda recámara con ventilador, closet vestido y baño completo.

Exterior

Cochera techada para dos vehículos con reja eléctrica
Jardín frontal.
Patio trasero con gravilla.
Área de lavado con batea e instalación para lavadora.
Pasillo de servicio.

Información adicional

LA CASA CUENTA CON:
Ventiladores en sala, comedor y una recámara
Aire acondicionado en sala y una recámara.
Cisterna
Calentador
Biodigestor.

Formas y planes de pago

CONDICIONES VENTA:
Apartado $20,000

Enganche 15%
Saldo en la firma.

LA CASA CUENTA CON UNA HIPOTECA DE $800,000 MXN CON BANORTE.

Galería

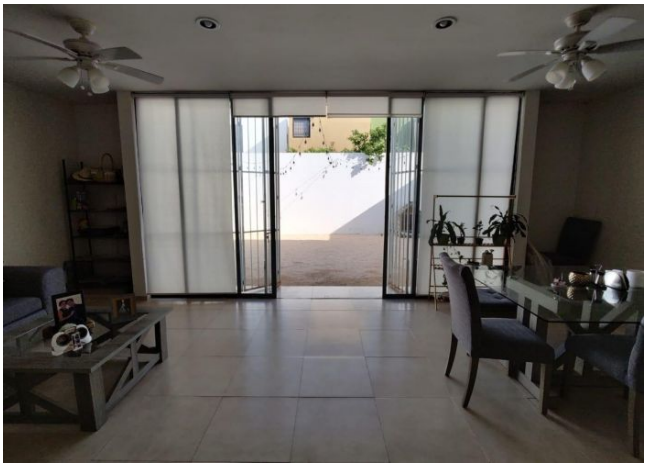

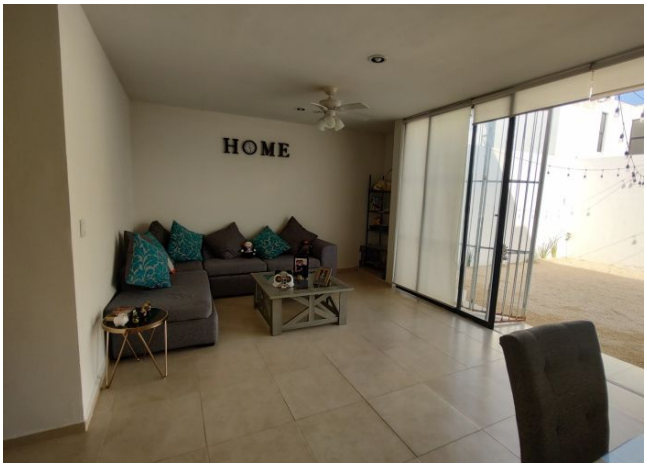

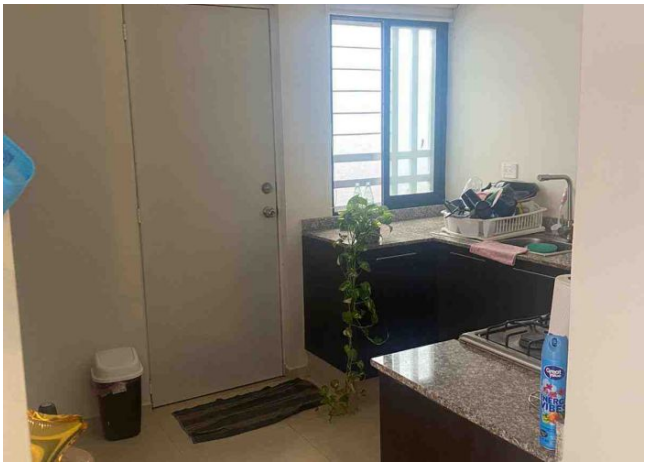

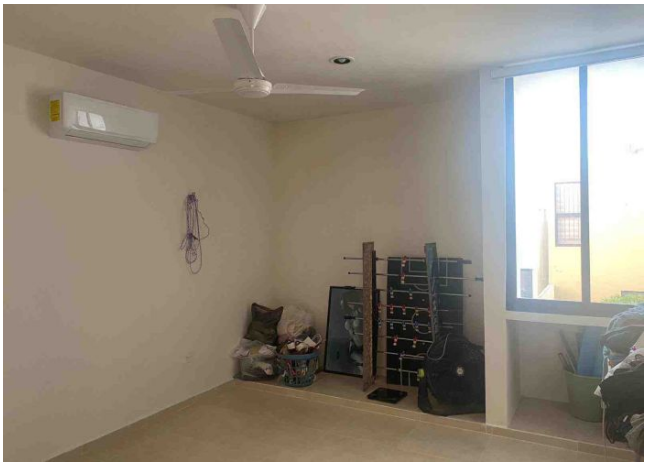

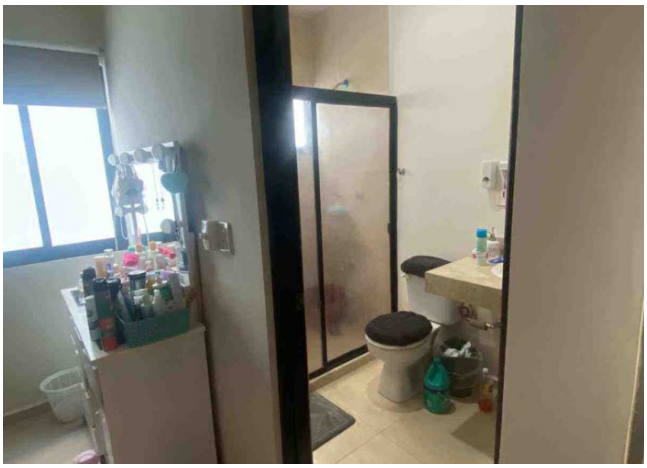

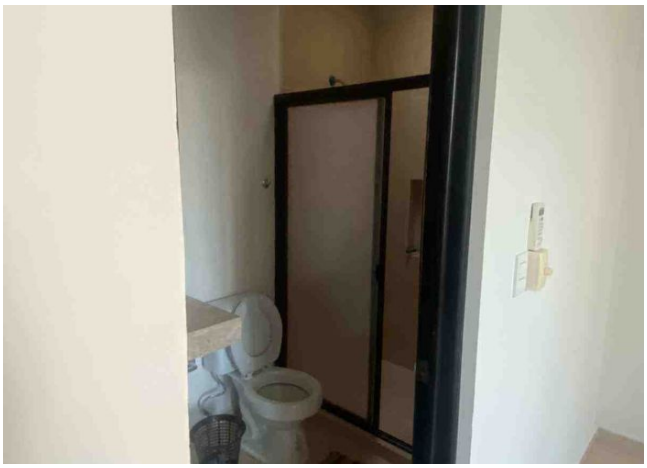

Aviso de privacidad: https://www.grupotosc.com/privacidad