

**Terreno en esquina, dentro de Privada residencial,
entrega inmediata.**

Temozon Norte - Mérida, Yucatán



Precio: \$ 1,870,000.00 MXN

Tipo de propiedad: Terreno

Tipo de operación: Venta

Detalles

m² del terreno: 309

Descripción

Ubicados al norte de Mérida, dentro de privada residencial plus, con amenidades, en casa club para ti y tu familia.

La privada está conectada por avenidas primarias como Periférico y la carretera a Puerto Progreso, por lo que tan solo estamos ubicados a 25 min de la playa, pero al mismo tiempo a solo 5 minutos del centro comercial más importante de la ciudad, La Isla.

Interior

Terreno en esquina, con 1 barda lateral y barda trasera, frente a área verde del cluster.

Dimensión total de 309.816 m2

Exterior

AMENIDADES DE LA PRIVADA:

Alberca

Asoleadero

Sauna

Vestidores

Canchas de pádel tenis

Gimnasio

Wellness center

Bar lounge y billar

Ludoteca

Área de juegos infantiles

Business center

Master lobby

Salón de eventos con cocina industrial.

Área de servicio

Amplios jardines

Parque

Parque cultural (zona arqueológica) • Parque recreativo

Ciclopista.

Información adicional

CARACTERÍSTICAS ADICIONALES:

Terreno llave en mano (servicios y factibilidades).

Garantía de titularidad en tierra y servicios.

Ubicación estratégica.
Seguridad
Plusvalía

Formas y planes de pago

CONDICIONES VENTA:
Apartado \$20,000 pesos.
Enganche 20%
Saldo contra entrega.

Galería

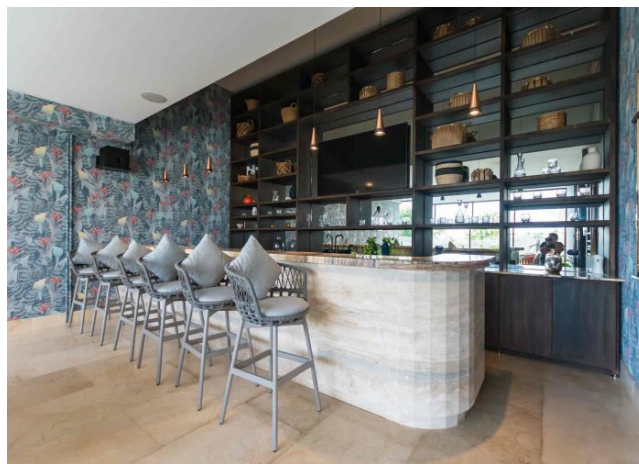

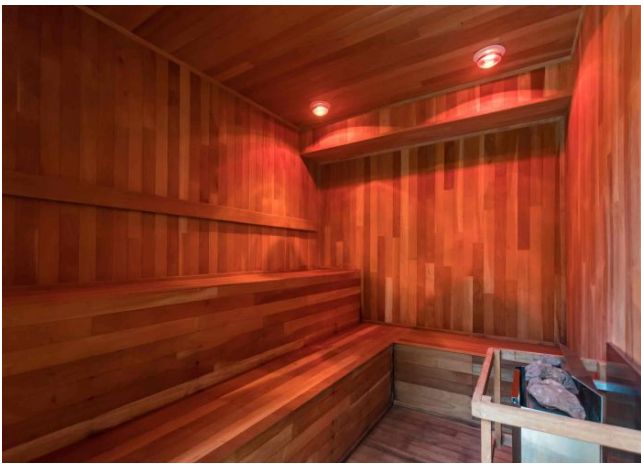





Asesor inmobiliario

Andreina Scott

andreina@grupotosc.com

999 434 2081

Aviso de privacidad: <https://www.grupotosc.com/privacidad>

[https://grupotosc.com/propiedad/terreno-en-esquina-dentro-de-privada-residencial-entrega-inmediat
a](https://grupotosc.com/propiedad/terreno-en-esquina-dentro-de-privada-residencial-entrega-inmediata)

www.grupotosc.com