Casa de 3 recámaras, SIN AMUEBLAR, en privada.

Conkal - Conkal, Yucatán

Precio: $ 17,000.00 MXN

Tipo de propiedad: Casa

Tipo de operación: Renta

Detalles

m² de construcción: 150

m² del terreno: 300

Habitaciones: 3

Baños: 3

Medios baños: 1

Plazas de estacionamiento: 2

Plantas: 2

Descripción

Casa de 3 recámaras, sin amueblar, en Privada Manere. El conjunto tendrá en su totalidad 33 casas en sus 4 diferentes etapas, todas con frente viendo al norte o al sur. Ubicado en Conkal a 7 km de Mérida.

Interior

Planta Baja:
Cocina equipada con estufa, horno y barra desayunadora
Sala
Comedor
1/2 baño de visitas
Área de lavado techada.

Planta Alta:
Recámara principal con closet vestidor, baño completo y terraza
1 recámara con closet vestido y baño completo
1 recámara con closet vestido y baño completo.

Exterior

Patio trasero con jardín y barda perimetral completa
2 cajones de estacionamiento.

AMENIDADES:
Jardín para niños.

Información adicional

EQUIPAMIENTO:
A/A
Persianas
Mosquiteros en baños
Boiler.

*El precio de la renta incluye agua, basura y mantenimiento.

Formas y planes de pago

CONDICIONES RENTA:
Mes de renta
Mes de depósito
Aval o doble depósito
Gastos de convenio.

Galería

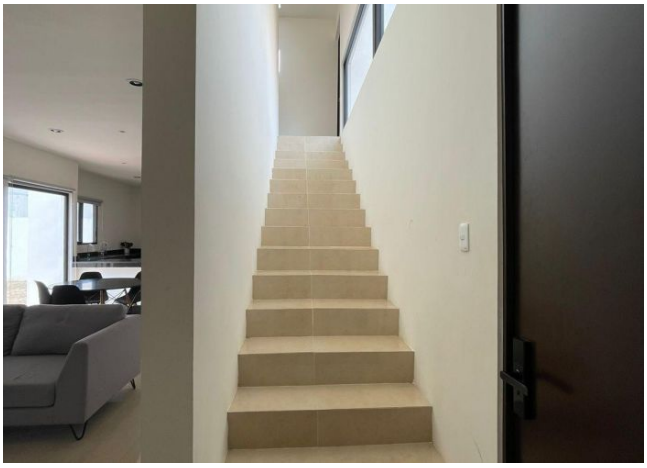

Aviso de privacidad: https://www.grupotosc.com/privacidad