TOSC
Grupo Inmobiliario

# Casa de 5 recámaras, amueblada, vestida y equipada, dentro de privada.

## Cholul - Mérida, Yucatán

**Precio**: $ 7,000,000.00 MXN

**Tipo de propiedad**: Casa

**Tipo de operación**: Venta

## Detalles

**m² de construcción**: 325

**m² del terreno**: 321

**Habitaciones**: 5

**Baños**: 5

**Medios baños**: 1

**Plazas de estacionamiento**: 2

**Plantas**: 2

---

## Descripción

Casa en privada con amenidades, al norte de la ciudad; cerca de comercios, escuelas.

## Interior

Planta Baja:
Recibidor a doble altura
Jardín interior
Sala
Comedor
Cocina con barra de granito
Desayunador
Medio baño
1 recámara con closet vestidor y baño completo.

Planta Alta:
1 recámara con closet vestidor y baño
2 recámaras con closet y baño cada una
Sala de TV
Estudio.

## Exterior

Estacionamiento para 2 autos
Terraza techada
Área de lavado
Patio de tendido
Piscina
Balcón.

AMENIDADES:

Seguridad 24/7
Salón de eventos
Alberca
Área infantil
Gimnasio climatizado
Cancha de usos múltiples
Cancha de padel.

## Información adicional

*ENTREGA INMEDIATA.

## Formas y planes de pago

CONDICIONES VENTA:
Enganche 20%
Apartado $10,000.00

FORMAS DE PAGO:
Recursos propios y/o crédito bancario.

---

## Galería

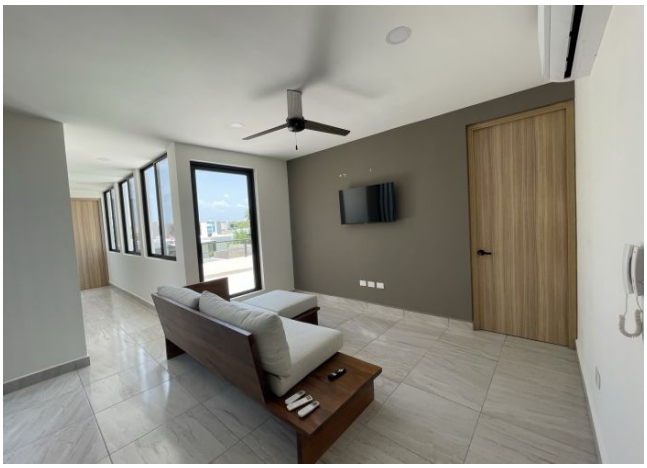

## Asesor inmobiliario

Andreina Scott

andreina@grupotosc.com

999 434 2081

*Aviso de privacidad: https://www.grupotosc.com/privacidad*

https://grupotosc.com/propiedad/casa-de-5-recamaras-amueblada-vestida-y-equipada-dentro-de-privada

www.grupotosc.com