Casa de 3 recámaras, con alberca y family room, dentro de privada Gran Valle.

Cholul - Mérida, Yucatán

Precio: $ 21,000.00 MXN

Tipo de propiedad: Casa

Tipo de operación: Renta

Detalles

m² de construcción: 260

m² del terreno: 300

Habitaciones: 3

Baños: 3

Medios baños: 1

Plazas de estacionamiento: 2

Plantas: 2

Descripción

Casa con espacios amplios y mucha iluminación, dentro de privada con amenidades en Cholul; encuentras alrededor servicios como farmacias, tiendas de conveniencia, colegios, super mercado y universidades como la UADY, Universidad modelo y cerca de periférico.

Interior

Planta Baja:
Sala a doble altura
Área de Comedor
Cocina integral con espacio amplio para alacena
Medio baño de visitas
Recámara en planta baja con baño completo.

Planta Alta:
Family room con a/a
Recámara principal con closet vestidor y baño completo
Recámara con baño completo.

Exterior

Cuarto de servicio con baño completo
Garaje techado 2 autos
Pasillo de servicio
Alberca y área de jardín en la parte trasera
Jardín en la entrada de la casa.

AMENIDADES:
Gimnasio
Área para futbol
2 albercas grandes
Palapa
Terraza
Pequeña área de eventos climatizada
Áreas verdes
Juegos para niños.

Información adicional

SE ENTREGA EQUIPADA CON:
A/A, ventiladores, closets, mosquiteros, gaveteros en baños y cocina con barra de granito, boiler, cristal templado en baños, parrilla empotrada y campana.

*MANTENIMIENTO NO INCLUIDO EN LA RENTA DE $1,500

Formas y planes de pago

CONDICIONES RENTA:
1 mes de renta anticipada
1 mes de depósito en garantía
Pago de convenio y abogado
Aval con propiedad libre de gravamen en Mérida o en su defecto se acepta doble depósito.

Galería

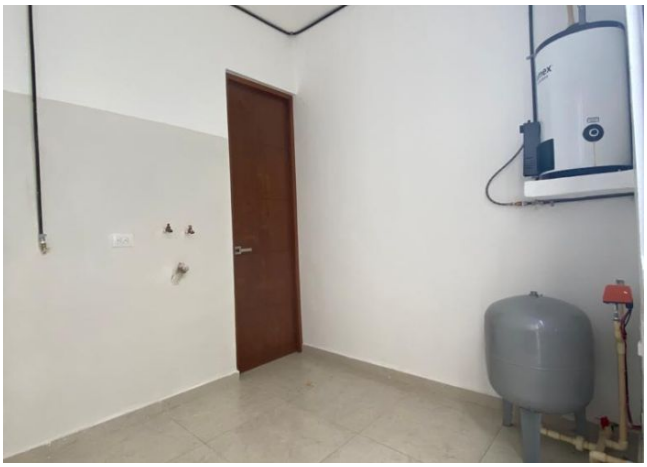

Aviso de privacidad: https://www.grupotosc.com/privacidad