

¡Departamentos ubicados en el Centro de Mérida, a dos cuadras de la catedral!

Centro - Mérida, Yucatán



Precio: \$ 3,093,000.00 MXN

Tipo de propiedad: Departamento

Tipo de operación: Venta

Detalles

m² de construcción: 51

Habitaciones: 2

Baños: 2

Plazas de estacionamiento: 1

Plantas: 1

Descripción

Central es un complejo de 15 departamentos en el Centro de la Ciudad de Mérida-Yucatán. Cada uno de los 15 departamentos cuenta con sus diferentes acabados y características únicas independientes de los demás. El complejo cuenta con amenidades de las cuales podemos resaltar: seguridad 24 hrs, alberca, Pet Friendly, Wi-fi, entre otros. Se encuentra ubicado a tan solo 2 cuadras de La Plaza Grande, el Parque Santa Lucia y Paseo Montejo.

Interior

Área de sala/comedor
Balcón
Área de lavado
Recámara principal con baño propio y clóset vestidor
Baño de visitas, compartido con recámara secundaria.
Recámara secundaria con carpintería en clóset
Balcón
Área de lavado.

Exterior

1 puesto de estacionamiento.

AMENIDADES:
Seguridad 24 hrs
Alberca
Vigilancia
Pet Friendly
Wi-fi,

Información adicional

EQUIPAMIENTO:
Refrigerador

Máquina Lavaplatos
Estufa empotrable
Horno empotrable.

DEPARTAMENTOS DISPONIBLES EN CENTRAL MÉRIDA DE 1 RECÁMARA:

Mani (depto #2) = \$3,093,320.98
Homun (depto. #4) con jardín = \$6,743,157.81
Lepan (depto. #6) = \$4,557,546.03
Ek Balam (depto. #7) = \$4,866,449.10
Dzilam (depto, #13) = \$5,256,255.35
Techo (depto. #15) 2 niveles + jardín = \$5,410,277.85

Formas y planes de pago

CONDICIONES VENTA:

Enganche 30%
Apartado \$20,000 MXN

MÉTODOS DE PAGO:

Recursos propios
Crédito hipotecario
Infonavit + recursos propios

*Considerar un descuento del 5% sobre el precio de venta en pago de una sola exhibición.

Galería

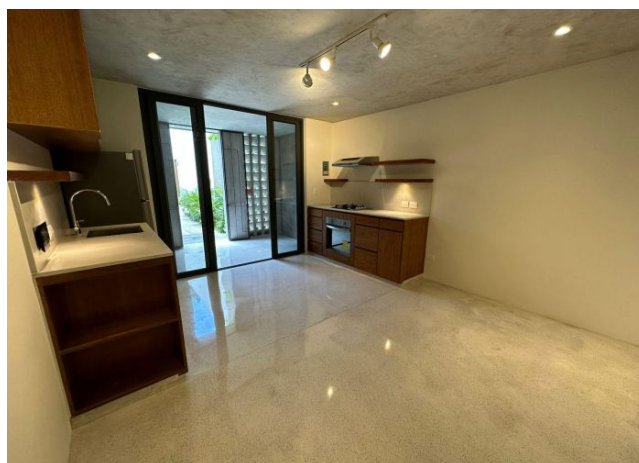



Asesor inmobiliario

Grupo Tosc

info@grupotosc.com

545.638.5754 x984

Aviso de privacidad: <https://www.grupotosc.com/privacidad>

<https://grupotosc.com/propiedad/departamentos-ubicados-en-el-centro-de-merida-a-dos-cuadras-de-la-catedral>

www.grupotosc.com