Casa de amplios espacios, en esquina de Temozón Norte.

Temozon Norte - Mérida, Yucatán

Precio: $ 19,500.00 MXN

Tipo de propiedad: Casa

Tipo de operación: Renta

Detalles

m² de construcción: 241

m² del terreno: 180

Habitaciones: 3

Baños: 3

Plazas de estacionamiento: 2

Plantas: 2

Descripción

Casa en esquina de Temozón Norte, cercana la Av. Temozón; a pocos minutos de La Isla, el Periférico y la carretera Mérida Progreso, el colegio Arrayanes, la universidad Marista, entre otros.
Ideal para familias.

Interior

Planta Baja:
Sala a doble altura
Comedor
Cocina con barra desayunadora y alacena
Baño completo para visitas y alberca.

Plata Alta:
Family room / Área de TV.
Habitación principal con doble lavabo y clóset vestidor.
Habitación secundaria con clóset vestidor.
Tercera habitación con clóset.
Las recámaras secundarias comparten baño completo.

Exterior

Cochera techada para dos autos
Alberca
2 terrazas techadas
Cuarto de servicio con área de lavado
Entrada de servicio.

Información adicional

EQUIPAMIENTO:

Aires acondicionados.
Ventiladores.
Persianas.

Formas y planes de pago

CONDICIONES RENTA:
1 mes de renta anticipada.
1 mes de depósito en garantía.
Aval con propiedad en Yucatán libre de gravamen o doble depósito.
Gastos notariales.

Galería

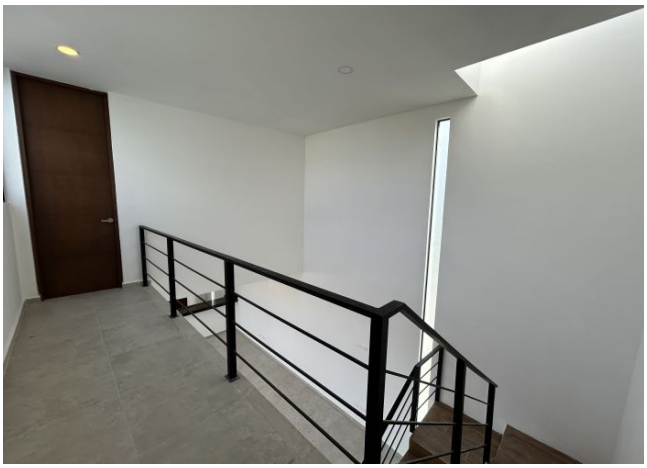

Asesor inmobiliario

Andreina CM Temporal

camila@grupotosc.com

9993863040

Aviso de privacidad: https://www.grupotosc.com/privacidad

https://grupotosc.com/propiedad/casa-de-amplios-espacios-en-esquina-de-temozon-norte

www.grupotosc.com