Townhouse de 2 recámaras, en privada.

Montebello - Mérida, Yucatán

Precio: $ 16,000.00 MXN

Tipo de propiedad: Townhouse

Tipo de operación: Renta

Detalles

m² de construcción: 155

Habitaciones: 2

Baños: 2

Plazas de estacionamiento: 2

Plantas: 3

Descripción

Townhouse equipado, dentro de una pequeña Privada de solo 5 townhouses, en una de las mejores colonias de la ciudad. Zona residencial con tiendas de conveniencia y servicios muy cerca. Se conecta en pocos minutos con la avenida García Lavín, periférico y Altabrisa, lo que le dará rápido acceso a cualquier zona de la ciudad.

Interior

Planta Baja:
Cocina equipada con isla y parrilla eléctrica de 4 quemadores
Sala-comedor corrido

Primer Nivel:
Recámara secundaria con clóset, balcón y baño completo afuera a compartir con visitas
Área de lavado con instalación para lavadora.

Segundo Nivel:
Recámara principal con clóset vestidor, terraza y baño completo.

Exterior

Garaje techado para dos autos
Jardín
Portón eléctrico en la privada.

Información adicional

EQUIPAMIENTO:
Mosquiteros
Persianas black-out en recámaras
Aires acondicionados en recámaras y sala-comedor
Ventiladores en recámaras y sala-comedor
Calentador
Hidroneumático.

*LA CUOTA DE MANTENIMIENTO SE INCLUYE EN EL PRECIO DE LA RENTA.

Formas y planes de pago

CONDICIONES RENTA:
Mes de renta

Mes de depósito
Gastos de convenio
Aval o doble depósito.

Galería

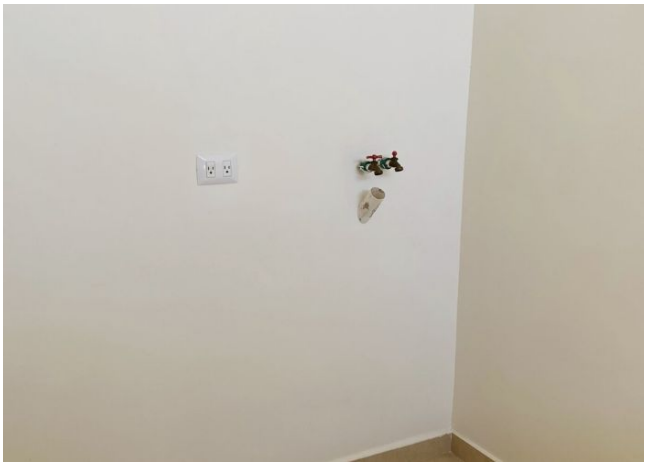

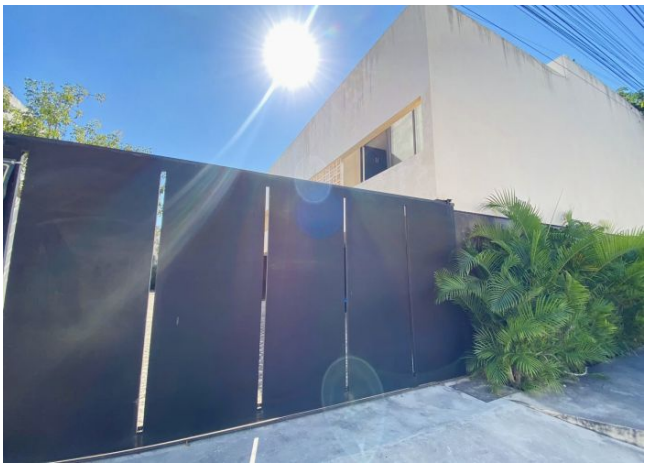

Aviso de privacidad: https://www.grupotosc.com/privacidad