

Casa de 1 planta, 3 recámaras, estudio y alberca con vista al campo de golf en La Ceiba. (con o sin muebles)

La Ceiba - Mérida, Yucatán



Precio: \$ 13,500,000.00 MXN

Tipo de propiedad: Casa

Tipo de operación: Venta

Detalles

m² de construcción: 720

m² del terreno: 432

Habitaciones: 3

Baños: 5

Plazas de estacionamiento: 3

Plantas: 1

Descripción

Casa de 1 planta totalmente nueva y equipada, con alberca, en Club de golf La Ceiba, a 80 metros de la casa club y con una vista y profundidad del green del hoyo 7.

Interior

Cocina equipada con estufa de gas y campana

Sala

Comedor

1 recámara con vestidor y baño completo

1 recámara con vestidor y baño completo

1 recámara con vestidor y baño completo

1 estudio

1 cuarto de servicio.

Exterior

Terraza

Alberca

3 estacionamientos techados y 4 sin techo

Jardín.

Información adicional

ACABADOS Y EQUIPAMIENTO:

Fachada principal de mármol

Pisos de Terrazas mármol martelinado en formato en placa jumbo

Pisos de Interiores de toda casa mármol pulido acabado mate en formato en placa jumbo

Acabados de paredes interiores e interior de la alberca con un estuco de Chuckum color natural y paredes exteriores con Chuckum con pigmentación gris moderno

Los Techos de toda la casa a doble altura

Techos de Terraza de Bajareque totalmente artesano.

Techo de estacionamiento en bajareque y porche bajareque con vista de madera de cedro rojo.

Piso estampado diseño de laja en estacionamiento y pasillo de servicio y de andador de alberca

Cocina integral con acabado termoconformado tipo madera y con cubierta de piedra exótica azul galáctico.

Alberca con cubierta de mármol martelinado y con diseño en cascada en mármol negro brillante y con todo el equipo para la cascada y ósea su limpieza y mantenimiento de la misma.

Luces Led y ventiladores a control remoto

Aires Acondicionando inverter
Ventiladores
Puertas y closets vestidores en cedro rojo.

Formas y planes de pago

EL PRECIO ANUNCIADO ES SIN MUEBLES

CONDICIONES VENTA:

Apartado 30,000
20% de enganche
Saldo contra entrega.

*Se aceptan recursos propios y crédito bancario.

PROPORCIONE ESTA CLAVE A SU ASESOR CC4357

Galería

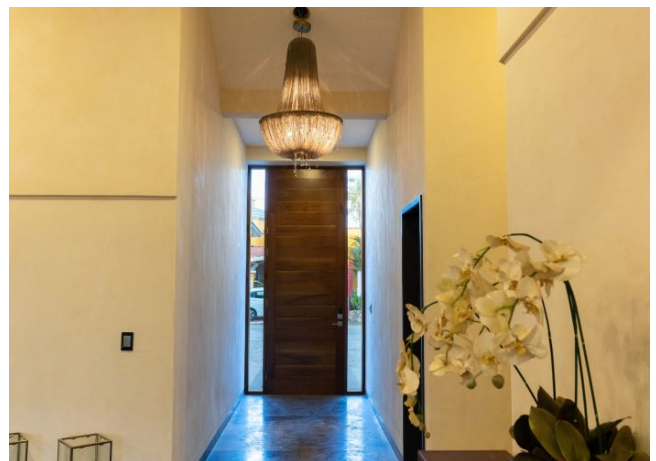
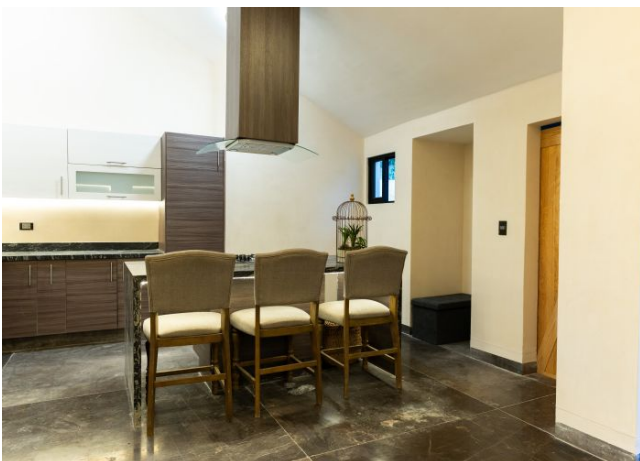

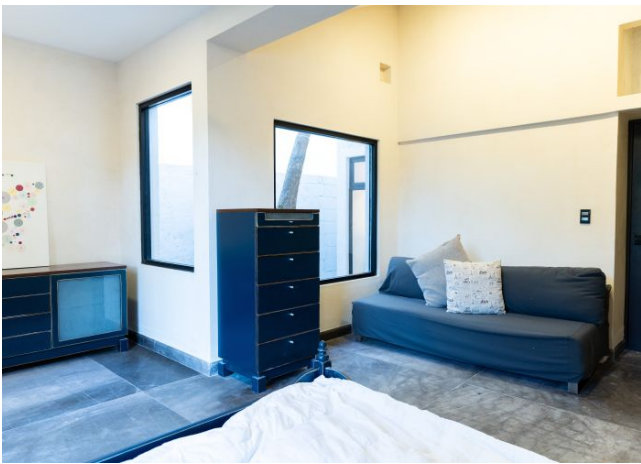

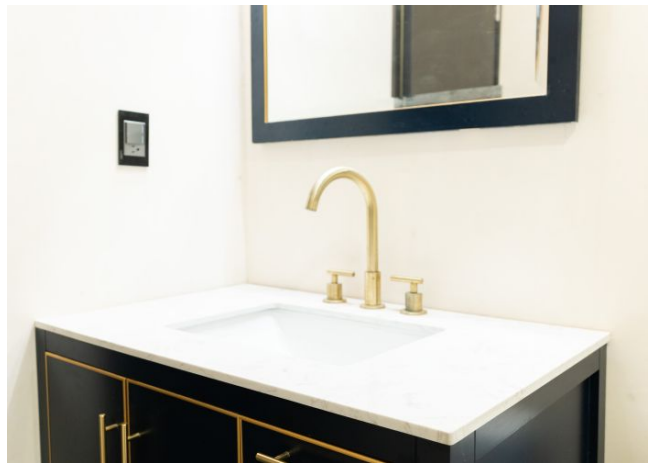
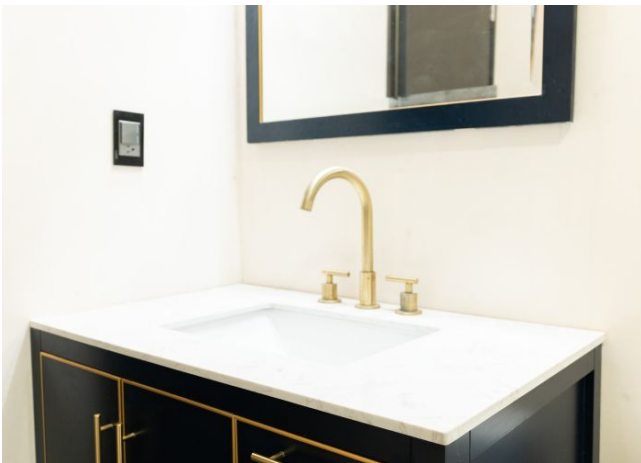
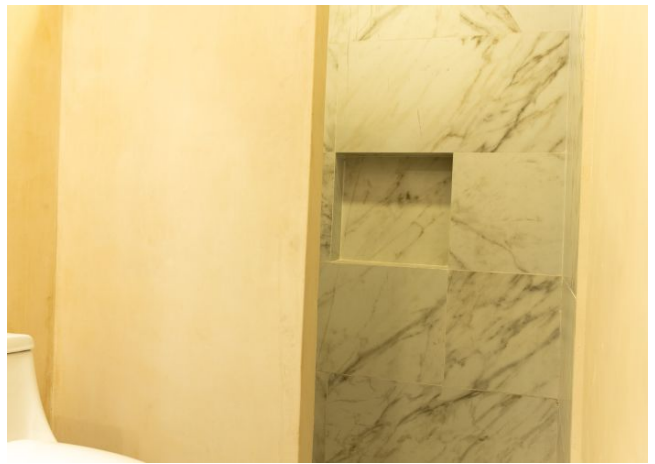



Aviso de privacidad: <https://www.grupotosc.com/privacidad>