Casa de 1 planta,3 recámaras, sin amueblar, en privada con amenidades.

Cholul - Mérida, Yucatán

Precio: $ 17,000.00 MXN

Tipo de propiedad: Casa

Tipo de operación: Renta

Detalles

m² de construcción: 160

m² del terreno: 370

Habitaciones: 3

Baños: 3

Plazas de estacionamiento: 4

Plantas: 1

Descripción

Casa de 1 planta equipada, con amenidades en Privada Palta 152 en Cholul; cerca de tiendas de conveniencia y centros comerciales.

Interior

Cocina equipada con parrilla
Sala
Comedor
1/2 baño de visitas
Cuarto de lavado
1 recámara principal con vestidor y baño completo
1 recámara secundaria con closet y baño completo
1 recámara secundaria con closet y baño completo

Exterior

4 puestos de estacionamiento
Jardín.

AMENIDADES:
Cancha de pádel
Alberca
Área de juegos infantiles
Salón de usos múltiples
Gimnasio
Vigilancia 24/7

Información adicional

EQUIPAMIENTO:
A/A
Cortinas blackout
Mosquiteros.

Formas y planes de pago

CONDICIONES RENTA:
Mes de renta
Mes de depósito
Aval o doble depósito
Gastos de convenio.

Galería

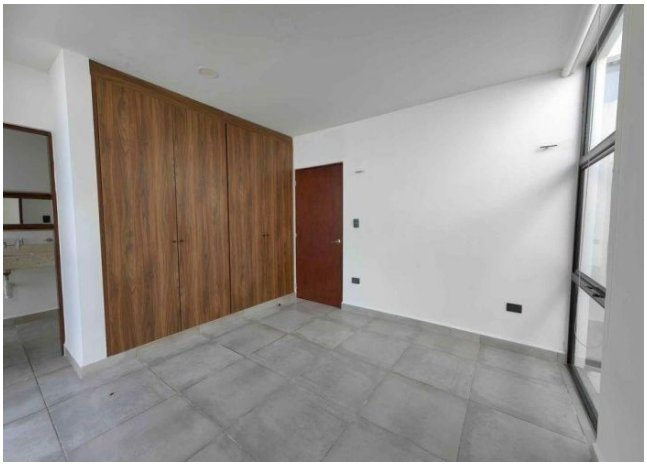

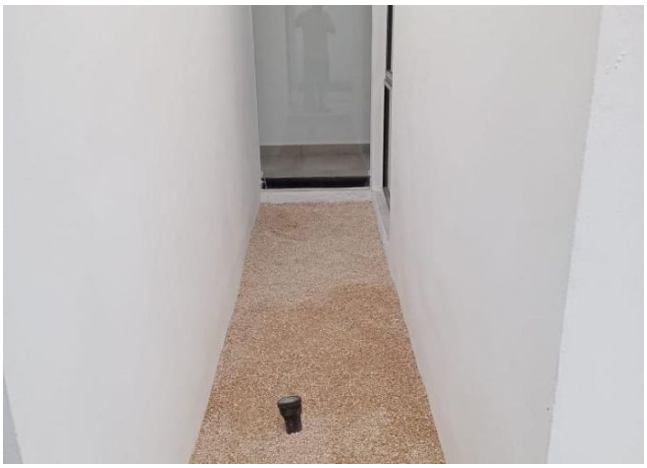

Aviso de privacidad: https://www.grupotosc.com/privacidad