Townhouse con piscina, de dos recámaras.

Temozon Norte - Mérida, Yucatán

Precio: $ 15,800.00 MXN

Tipo de propiedad: Townhouse

Tipo de operación: Renta

Detalles

m² de construcción: 150

m² del terreno: 130

Habitaciones: 2

Baños: 2

Medios baños: 1

Plazas de estacionamiento: 2

Plantas: 2

Descripción

Townhouse equipado, con alberca y diseño con excelente iluminación y amplios espacios, situado en Temozón Norte. Cuenta con excelente ubicación; a unos minutos de universidades como la Mayab y Marista; centros comerciales como Plaza La Isla, Plaza Harbor y City Center; cerca de periférico y la carretera Mérida-Progreso.

Interior

Planta Baja:
Cocina vestida equipada con parrilla de gas, campana y barra desayunadora
Sala-comedor comedor a doble altura
Medio baño de visitas.

Planta Alta:
Recámara principal con closet vestidor y baño completo
Recámara secundaria con closet vestidor y baño completo.

Exterior

Estacionamiento techado para dos autos
Piscina
Terraza techada
Cuarto de lavado.

Información adicional

EQUIPAMIENTO:
3 aires acondicionados (habitaciones y sala/comedor).
2 ventiladores (habitaciones).
Calentador eléctrico.
Persianas black-out.

Formas y planes de pago

CONDICIONES RENTA:
Mes de renta
Mes de depósito

Gastos de convenio
Aval con propiedad en Mérida. Se aceptaría doble depósito bajo aprobación.

Galería

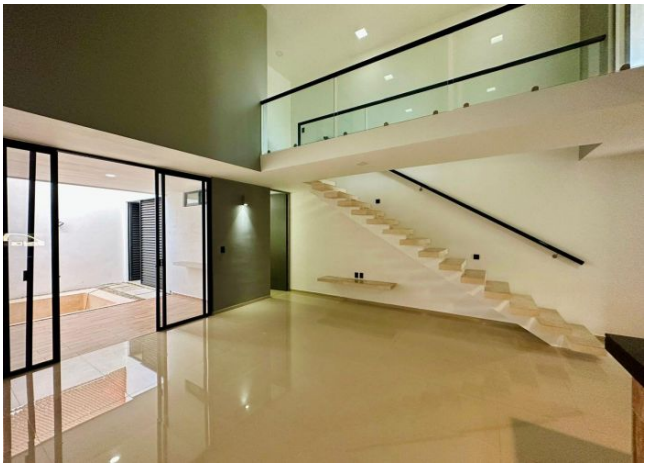

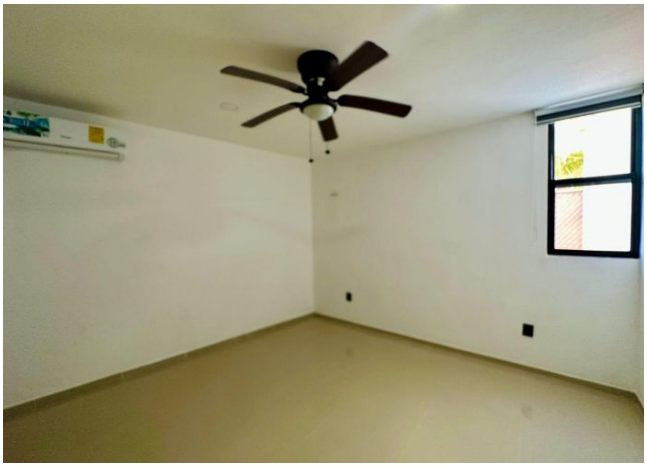

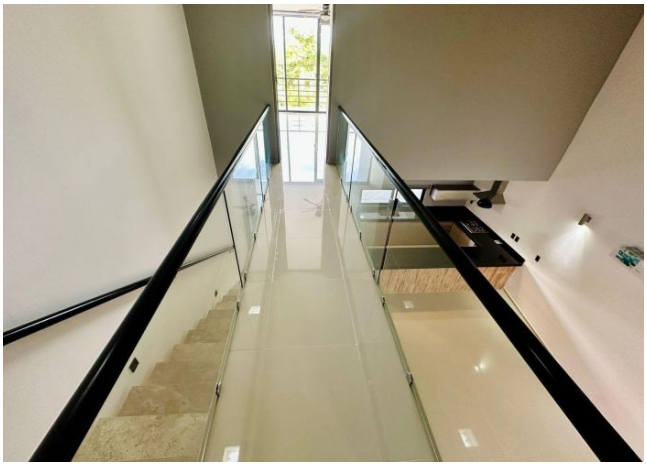

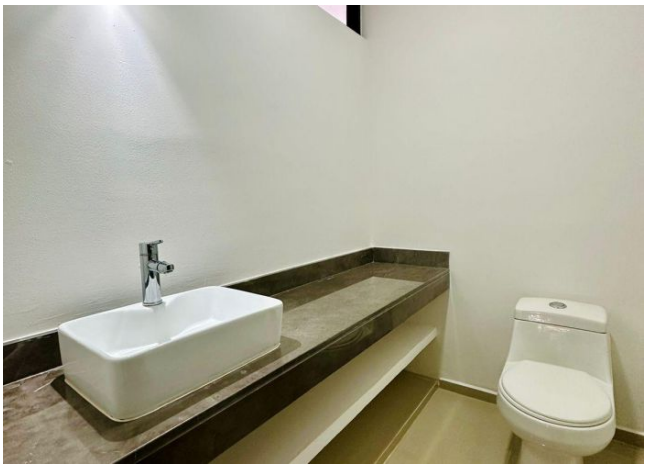

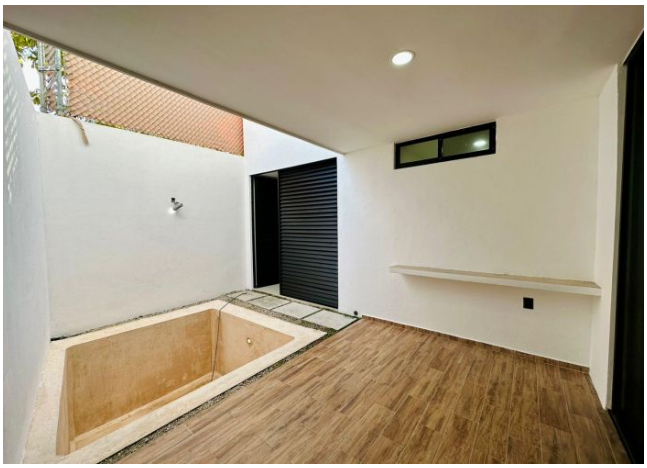

Aviso de privacidad: https://www.grupotosc.com/privacidad