# Townhouse de 3 recámaras, con piscina, sin muebles.

## Temozon Norte - Mérida, Yucatán

**Precio**: $ 22,000.00 MXN

**Tipo de propiedad**: Townhouse

**Tipo de operación**: Renta

## Detalles

**m² de construcción**: 197

**m² del terreno**: 146

**Habitaciones**: 3

**Baños**: 3

**Medios baños**: 1

**Plazas de estacionamiento**: 2

**Plantas**: 2

---

## Descripción

Townhouse ubicado a 5 calles de la avenida Temozón. Cuenta con amplios espacios y finos acabados. Situado a pocos minutos de universidades, servicios y comercios.

## Interior

Planta Baja:
Cocina equipada con parrilla eléctrica y barra desayunadora
Sala-comedor corrido
Recámara con baño completo
Medio baño de visitas
Cuarto de lavado y bodega.

Planta Alta:
2 recámaras, cada una con closet vestidor, baño completo y balcón
Family room.

## Exterior

Cajones de estacionamiento para dos autos
Piscina
Patio.

## Información adicional

EQUIPAMIENTO:
Persianas en recámaras
Calentador
Presurizador

Aires acondicionados en sala/comedor y recámaras
Ventiladores en sala, comedor, recámaras y family room.

## Formas y planes de pago

CONDICIONES RENTA:
Mes de renta
Mes de depósito
Aval o doble depósito
Gastos de convenio.

---

## Galería

BLACKOUT
BLACKOUT

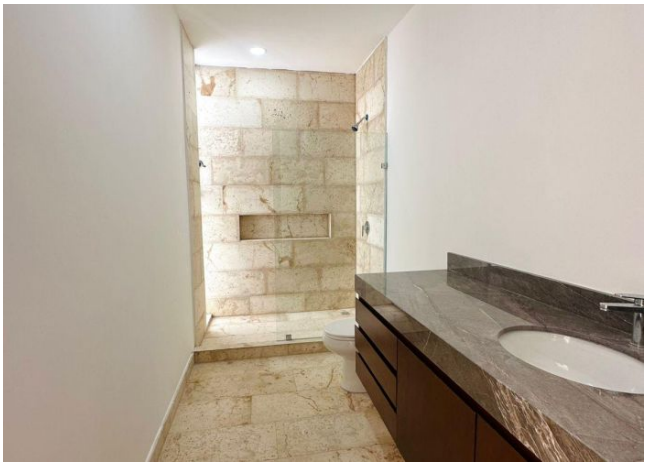
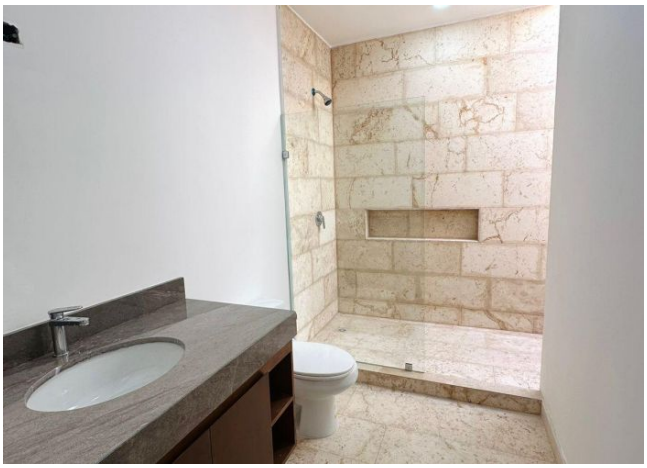
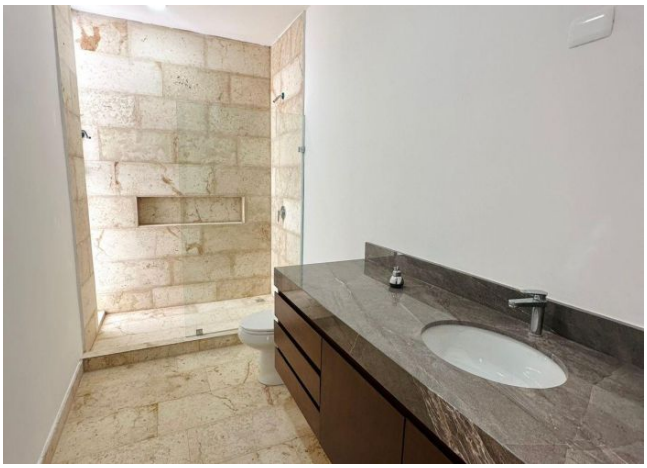

## Asesor inmobiliario

Laura Padrón

laura@grupotosc.com

9995283737

*Aviso de privacidad: https://www.grupotosc.com/privacidad*

https://grupotosc.com/propiedad/townhouse-de-3-recamaras-con-piscina-sin-muebles

www.grupotosc.com