Casa de 3 recámaras, con alberca, sin muebles, en privada.

Conkal - Conkal, Yucatán

Precio: $ 19,000.00 MXN

Tipo de propiedad: Casa

Tipo de operación: Renta

Detalles

m² de construcción: 186

m² del terreno: 261

Habitaciones: 3

Baños: 3

Medios baños: 1

Plazas de estacionamiento: 2

Plantas: 2

Descripción

Casa completamente nueva y equipada en Privada Botánico Conkal, cerca de tiendas de conveniencia y acceso rápido a carretera Progreso.

Interior

Planta Baja:
Cocina
Sala
Comedor
Área de lavado
1/2 baño de visitas
Recámara secundaria con closet y baño completo.

Planta Alta:
Recámara principal con closet vestidor y baño completo
Recámara secundaria con closet y baño completo.

Exterior

2 puestos de estacionamiento techados
Alberca
Jardín.

AMENIDADES:
Áreas verdes con asadores
Juegos infantiles
Gimnasio
Cancha de padel
Vigilancia 24/7

Información adicional

EQUIPAMIENTO:
A/A inverter
Ventiladores
Tanque de gas estacionario
Calentador eléctrico
Mosquiteros.

Formas y planes de pago

CONDICIONES RENTA:
Mes de renta
Mes de depósito
Aval o doble depósito
Gastos de convenio.

Galería

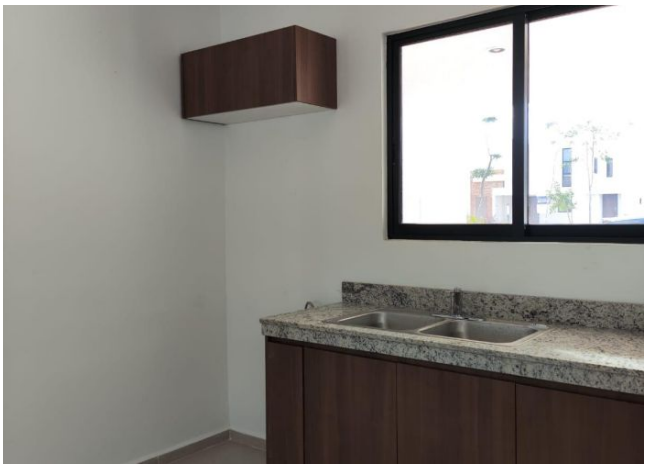

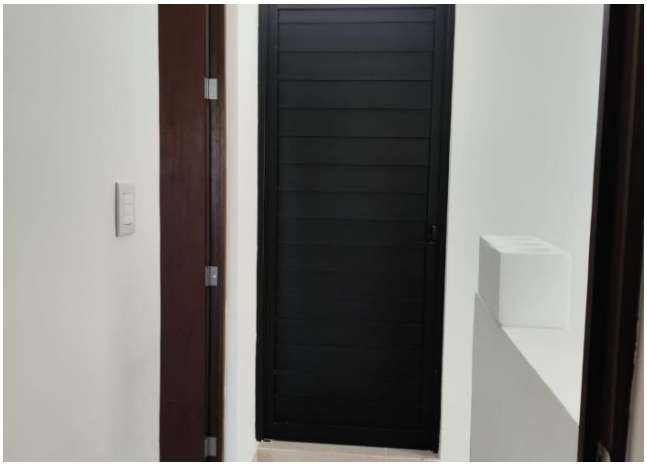

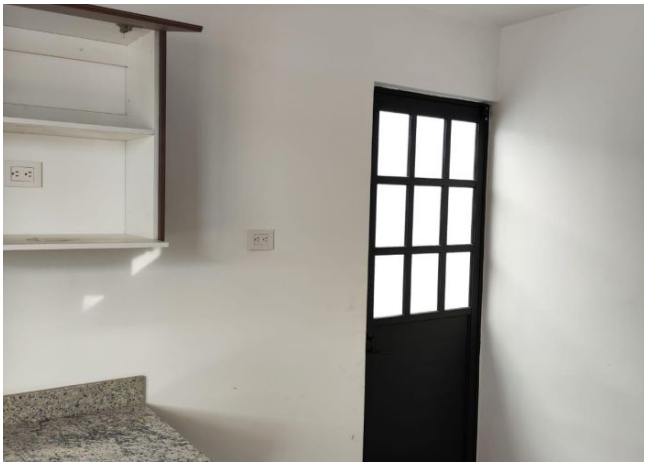

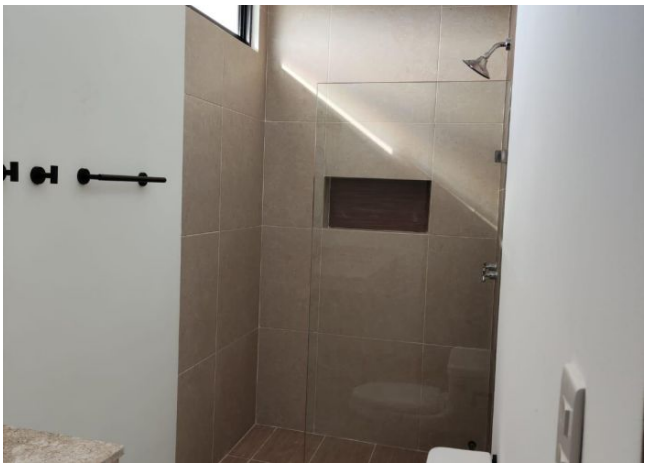

Asesor inmobiliario

Carla Cruz

carla@grupotosc.com

9991432281

Aviso de privacidad: https://www.grupotosc.com/privacidad

https://grupotosc.com/propiedad/casa-de-3-recamaras-con-alberca-sin-muebles-en-privada

www.grupotosc.com