Casa en privada, de 3 recámaras, con piscina, semi-amueblada.

Santa Gertrudis Copo - Mérida, Yucatán

Precio: $ 25,000.00 MXN

Tipo de propiedad: Casa

Tipo de operación: Renta

Detalles

m² de construcción: 253

m² del terreno: 238

Habitaciones: 3

Baños: 4

Medios baños: 1

Plazas de estacionamiento: 2

Plantas: 2

Descripción

Casa semi-amueblada, con piscina, en privada Fontana, dentro de la colonia Santa Gertrudis Copó. A poca distancia del centro comercial La Isla. Ofrece amenidades con piscina, gimnasio, cancha de tennis y salón de usos múltiples.

Interior

Planta Baja:
Medio baño de visitas
Cocina integral
Sala-comedor corridos con vista a la terraza, con aire acondicionado
Cuarto de servicio con baño.

Planta Alta:
Recámara secundaria con baño, terraza, espacio para closet y aire acondicionado
Recámara secundaria con closet vestidor, baño, terraza y aire acondicionado
Recámara principal con closet vestidor, baño y balcón y aire acondicionado.

Exterior

Cochera techada para dos coches
Terraza techada
Piscina
Jardín
Pasillo de servicio.

AMENIDADES:
Caseta con seguridad 24/7
Áreas verdes
Casa club con piscina, cancha de tenis, salón de usos múltiples y gimnasio.

Formas y planes de pago

CONDICIONES RENTA:
Mes de renta por adelantado
Mes de depósito
Aval con propiedad en Mérida o doble depósito
Convenio $8,500

Galería

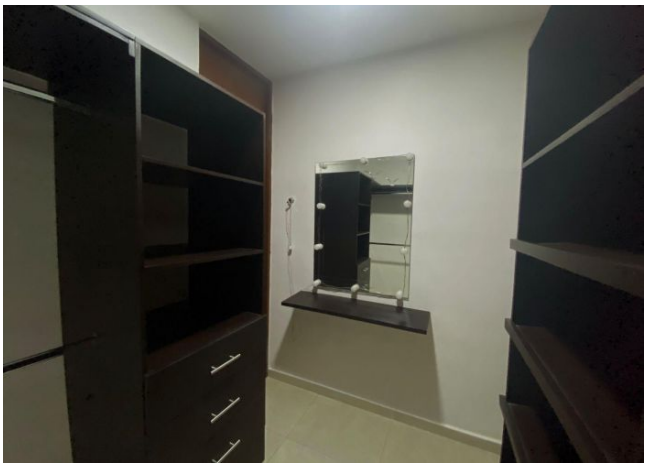

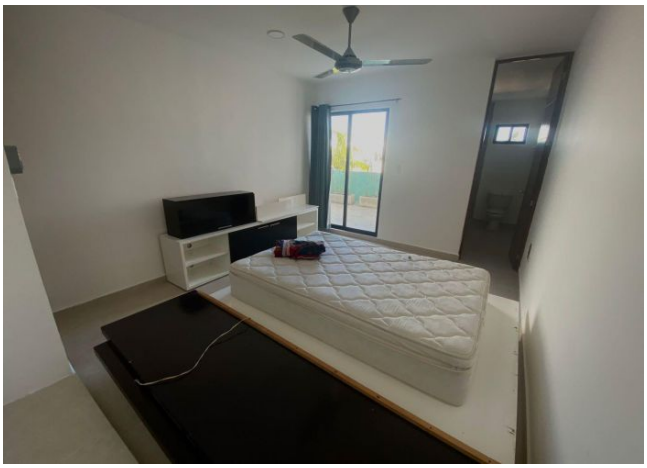

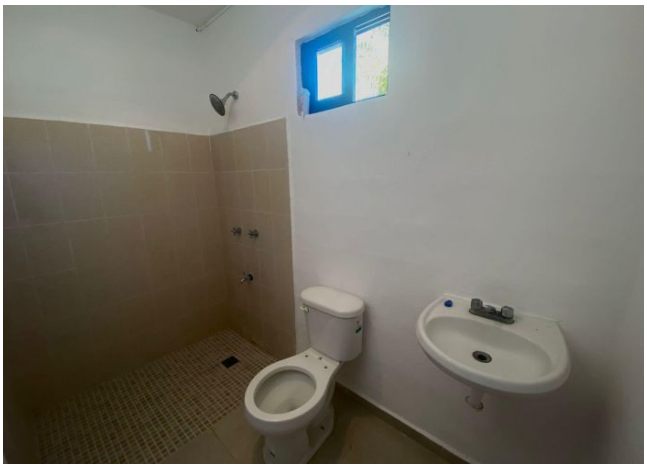

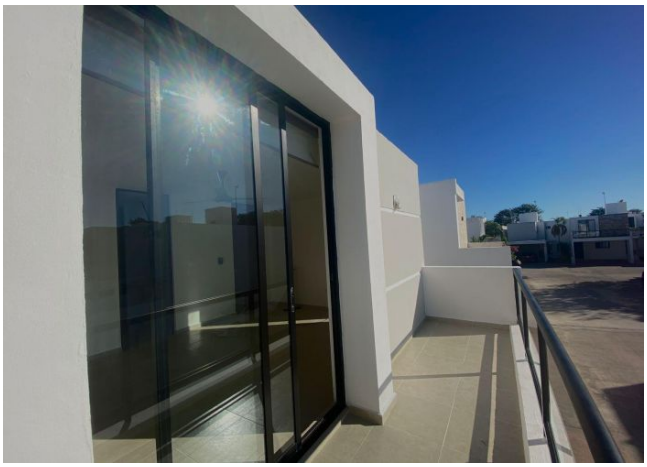

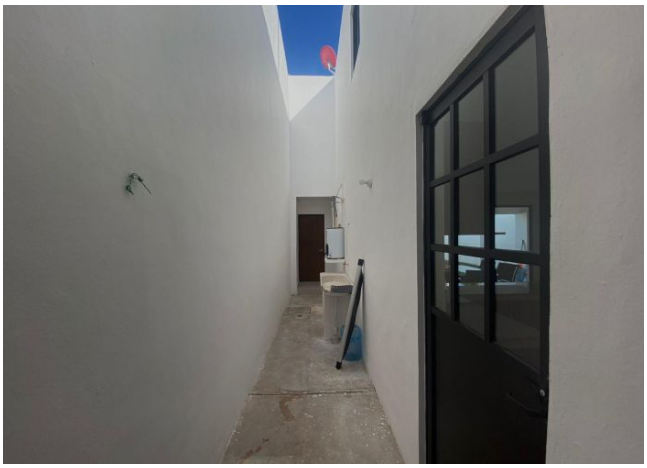

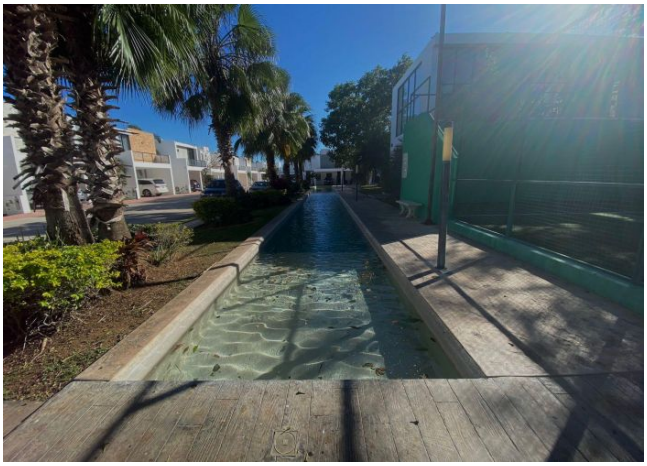

88

Aviso de privacidad: https://www.grupotosc.com/privacidad