TOSC
Grupo Inmobiliario

Casa dentro de privada con amenidades, cerca de avenidas principales.

Maya - Mérida, Yucatán

Precio: $ 23,000.00 MXN

Tipo de propiedad: Casa

Tipo de operación: Renta

Detalles

m² de construcción: 200

m² del terreno: 260

Habitaciones: 3

Baños: 3

Medios baños: 1

Plazas de estacionamiento: 2

Plantas: 2

Descripción

Casa dentro de privada, frente a las amenidades; cercana a la Av. Yucatán, el Colegio Edai, Periférico, Plaza Altabrisa, entre otros.
Ideal para familia que desee vivir a pocos minutos de variedad de servicios.

Interior

Planta Baja:
Sala a doble altura
Comedor
Cocina con isla
Medio baño de visitas
Habitación con clóset y baño completo.

Planta Alta:
Habitación principal con closet vestidor, baño completo y amplia terraza.
Habitación secundaria con closet vestidor, baño completo y balcón.

Exterior

Jardín
Terraza techada
Jacuzzi
Bodega
Área de lavado
Cochera techada para 2 autos
Pasillo de servicio.

AMENIDADES:
Parques infantiles
Casa club con alberca, amplia terraza para eventos, cocina, baños de dama y caballeros.

Áreas para hacer ejercicio al aire libre
Vigilancia 24/7.

Información adicional

EQUIPAMIENTO:
Estufa
Mosquiteros
Aires acondicionados
Ventiladores
Persianas
Closets.

*INCLUYE CUOTA DE MANTENIMIENTO.

Formas y planes de pago

CONDICIONES RENTA:
1 mes de renta anticipada
1 mes de depósito en garantía
Aval con propiedad en Yucatán libre de gravamen o doble depósito
Gastos notariales de $7,000 aproximadamente.

Galería

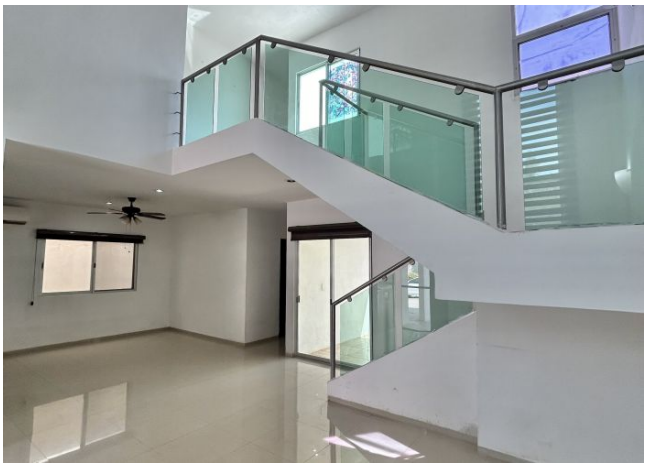

Asesor inmobiliario

Andreina CM Temporal

camila@grupotosc.com

9993863040

Aviso de privacidad: https://www.grupotosc.com/privacidad

https://grupotosc.com/propiedad/casa-dentro-de-privada-con-amenidades-cerca-de-avenidas-principales