Departamento amueblado, en complejo con amenidades y elevador.

Montebello - Mérida, Yucatán

Precio: $ 20,000.00 MXN

Tipo de propiedad: Departamento

Tipo de operación: Renta

Detalles

m² de construcción: 109

Habitaciones: 2

Baños: 2

Plazas de estacionamiento: 2

Plantas: 1

Descripción

El departamento de ubica en el nuevo complejo Movera en la colonia Montebello; cuenta con elevador, amenidades y control de acceso. Excelente ubicación cerca de plazas comerciales y servicios.

Interior

Cocina equipada con refrigerador y parrilla eléctrica de 4 quemadores
Sala-comedor corrido
2 recámaras, cada una con cama matrimonial y baño completo, la secundaria comparte con visitas
Closet de blancos
Balcón.

Exterior

Estacionamiento techado para 2 autos.

AMENIDADES:
Portón eléctrico y puerta peatonal de acceso
Elevador
Cámaras de vigilancia
Cuarto de lavado con lavasecadoras de uso común
Rooftop con terraza, piscina, área Grill, y sala de usos múltiples
Áreas verdes.

Información adicional

EQUIPAMIENTO:
Persianas
Calentador
Aires acondicionados.

*EL PRECIO DE LA RENTA INCLUYE INTERNET, AGUA, RECOLECCIÓN DE BASURA Y CUOTA DE MANTENIMIENTO.

.

Formas y planes de pago

CONDICIONES RENTA:
Mes de renta
Mes de depósito
Aval o doble depósito
Gastos de convenio

Galería

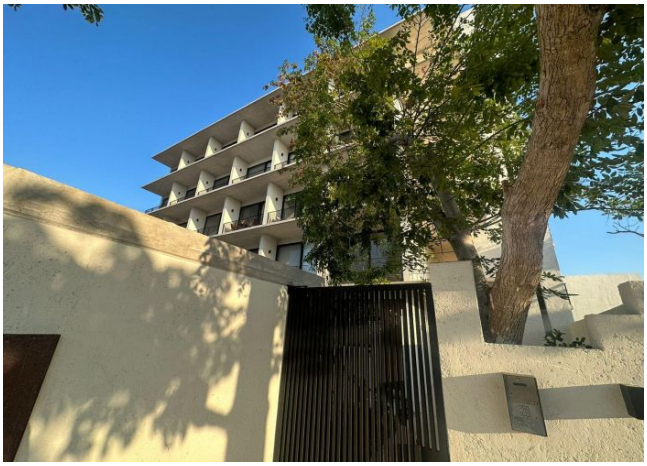

Asesor inmobiliario

Laura Padrón

laura@grupotosc.com

9995283737

Aviso de privacidad: https://www.grupotosc.com/privacidad

https://grupotosc.com/propiedad/estrena-departamento-amueblado-en-complejo-con-amenidades-y-elevador

www.grupotosc.com