Casa con alberca y portón electrónico, en Floresta Residencial.

Floresta Residencial - Mérida, Yucatán

Precio: $ 13,000.00 MXN

Tipo de propiedad: Casa

Tipo de operación: Renta

Detalles

m² de construcción: 200

m² del terreno: 350

Habitaciones: 2

Baños: 1

Medios baños: 1

Plazas de estacionamiento: 2

Plantas: 2

Descripción

Casa en ubicada en la entrada del residencial Floresta, en esquina; con alberca y portón eléctrico, cercana al 7eleven y área comercial del fraccionamiento.

Interior

Planta Baja:
Sala comedor
Cocina con barra desayunadora
Medio baño de vista.

Planta Alta:
Baño completo
2 habitaciones, cada una con clóset, aires y portón.

Exterior

Amplio patio
Alberca
Terraza techada
Área de lavado techada
2 pasillos de servicio
2 puestos de estacionamiento
Portón eléctrico.

Información adicional

EQUIPADA CON:
3 aires acondicionados
Ventiladores
Mosquiteros
Cortinas
Estufa.

Formas y planes de pago

CONDICIONES RENTA:
1 mes de renta
1 mes de depósito en garantía
Aval con propiedad en Yucatán libre de gravamen o doble depósito
$8,000 gastos notariales.

Galería

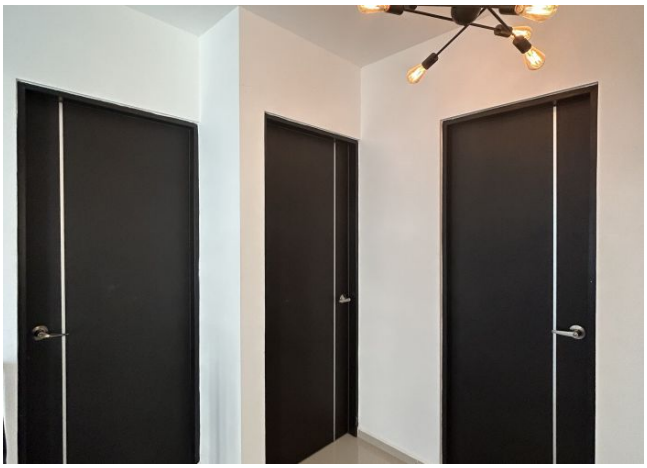

Aviso de privacidad: https://www.grupotosc.com/privacidad