

Renta de terreno en el periférico de Mérida.

Salvador Alvarado Sur - Mérida, Yucatán



Precio: \$ 70,000.00 MXN

Tipo de propiedad: Terreno

Tipo de operación: Renta

Detalles

m² del terreno: 3600

Descripción

Terreno en renta en el periférico de la ciudad de Mérida, ideal para alguna empresa, ubicado a un costado del Motel Eros.

El predio se encuentra bardeado, con un cerco y portón al frente de la propiedad.

Interior

Terreno regular de 3600 m²

Frente: 36 m²

Fondo: 107 m²

Formas y planes de pago

CONDICIONES RENTA:

Mes de renta

Mes de deposito

Aval o doble deposito

Gastos Notariales.

Galería

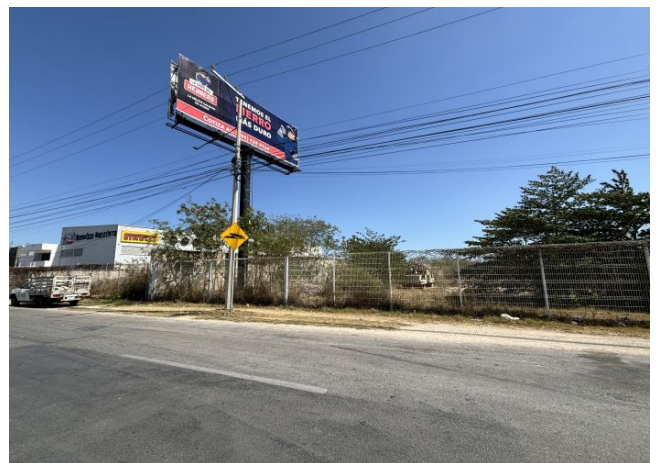

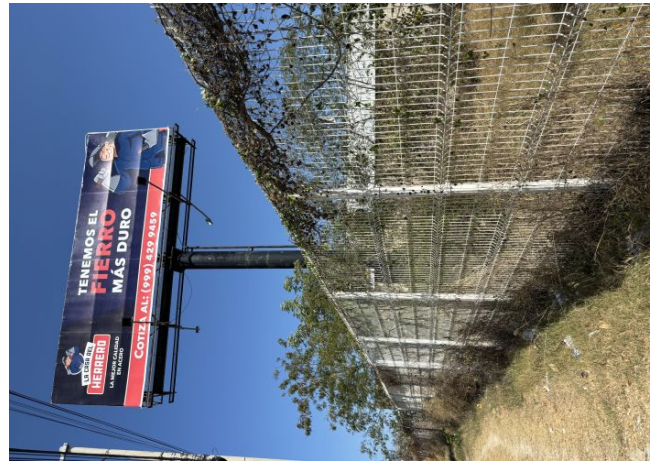



Asesor inmobiliario

Kike JC Temporal

juancarlos@grupotosc.com

9991521586

Aviso de privacidad: <https://www.grupotosc.com/privacidad>

<https://grupotosc.com/propiedad/renta-de-terreno-en-el-periferico-de-merida>

www.grupotosc.com