Townhouse equipado, dentro de privada.

Montebello - Mérida, Yucatán

Precio: $ 15,900.00 MXN

Tipo de propiedad: Townhouse

Tipo de operación: Renta

Detalles

m² de construcción: 117

m² del terreno: 92

Habitaciones: 2

Baños: 2

Medios baños: 1

Plazas de estacionamiento: 2

Plantas: 2

Descripción

Townhouse dentro de privada, ubicado en la mejor zona residencial, la colonia Montebello, con un diseño que combina lo clásico regional con la estética vanguardista, nos arroja un resultado que combina la mayor plusvalía de la región con la mejor calidad de vida.
Pensado para todos los perfiles.
Son en total 14 casas en privada residencial.

Interior

Planta Baja:
Cocina con parrilla eléctrica y horno
Sala/comedor corrido
Medio baño de visitas.

Planta Alta:
Recámara principal con clóset vestidor y baño completo
Recámara secundaria con clóset vestido y baño completo
Clóset de lavado.

Exterior

Portón eléctrico y puerta peatonal en la privada
2 cajones de estacionamiento techados
Jardín
Bodega.

Información adicional

EQUIPAMIENTO:
3 aires acondicionados (sala/comedor y recámaras)
2 ventiladores (recámaras)
Persianas traslúcidas y black-out en ventanas
Centro de lavado (lavadora y secadora) en el clóset de lavado.
Boiler
Hidroneumático.

*LA CUOTA DE MANTENIMIENTO DE INCLUYE EN EL PRECIO DE RENTA.

Formas y planes de pago

CONDICIONES RENTA:
Mes de renta
Mes de depósito
Aval o doble depósito
Gastos de convenio.

Galería

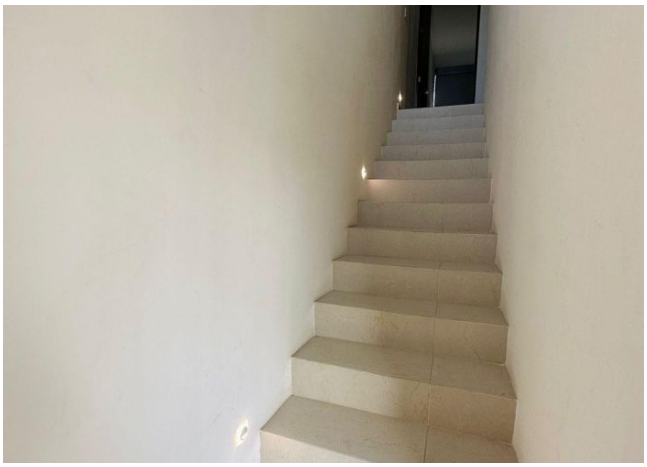

Aviso de privacidad: https://www.grupotosc.com/privacidad