Departamento amueblado, frente al mar, en Chixchulub Puerto.

Chicxulub Puerto - Progreso, Yucatán

Precio: $ 11,270,000.00 MXN

Tipo de propiedad: Departamento

Tipo de operación: Venta

Detalles

m² de construcción: 201

Habitaciones: 3

Baños: 3

Medios baños: 1

Plazas de estacionamiento: 2

Plantas: 1

Descripción

Torre de 12 exclusivos departamentos y 2 penthouses distribuidos en siete niveles, con amenidades y seguridad 24/7.

Esta ubicado en Chixchulub Puerto, una de las playas más concurridas durante las temporadas vacacionales; zona en donde se pueden encontrar bares, discotecas, restaurantes y diversos centros de entretenimiento activos durante la temprada, además de contar con todos los servicios a una distancia de pie.

Interior

EL DEPARTAMENTO SE VENDE COMPLETAMENTE AMUEBLADO COMO SE VE EN LAS FOTOS.

Recámara principal con walk-in closet y baño completo.
Recámara secundaria con walk in closet y baño completo.
Recámara tercera con closet y baño completo.
Cuarto de servicio/ lavado con baño completo.
Cocina integral equipada con carpinteria, parrilla Eléctrica y Campana.
Alacena
Medio baño año de visitas
Sala/comedor
Amplia terraza con vista al mar (43.64m2)

Exterior

Bodega en planta baja
2 cajones de estacionamiento.

AMENIDADES:
Lobby
Salón de Usos Múltiples
Conserje
Bussines Center
Terraza
Piscina
Roof top con Piscina
Bar
Elevador.

Información adicional

EQUIPAMIENTO:
Muros de block
Recubrimientos de muros con yeso
Plafones con yeso
Pisos y zoclos de mármol en el interior del departamento
Pisos y zoclos de cerámico en terrazas
Mesetas de cocinas con recubrimiento de granito
Mesetas de baños con recubrimiento de mármol
Instalaciones hidráulicas y sanitarias
Salidas hidráulicas de tuberías de CPVC
Salidas sanitarias de tuberías de CPVC
Monomandos de regaderas y lavabos
Accesorios de baño
Inodoros ONE PIECE
Lavabos
Calentador eléctrico
Meseta de granito
Tarja doble de acero inoxidable
Closets
Cristal transparente
Canceles de baño
Minisplits en recamaras (Inverter)
Minisplits en área común (Inverter)
Pintura vinílica en muros y plafones.

Formas y planes de pago

CUOTA DE MANTENIMIENTO: $4,800 MENSUALES.

CONDICIONES VENTA:
Apartado $50,000
Enganche 20%
Saldo contra entrega.
ACEPTAMOS CRÉDITOS BANCARIOS Y RECURSOS PROPIOS.

Galería

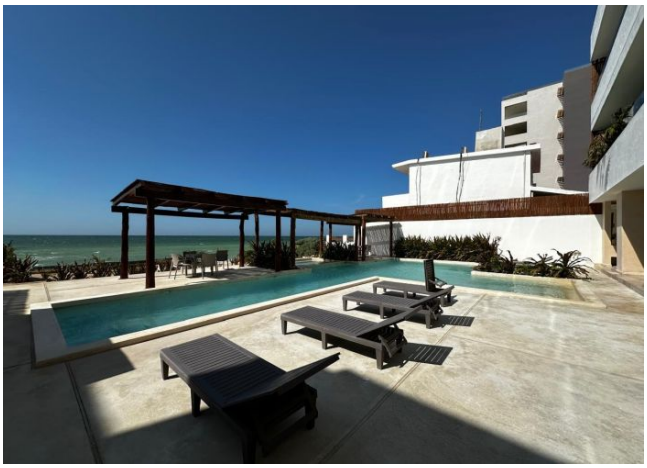

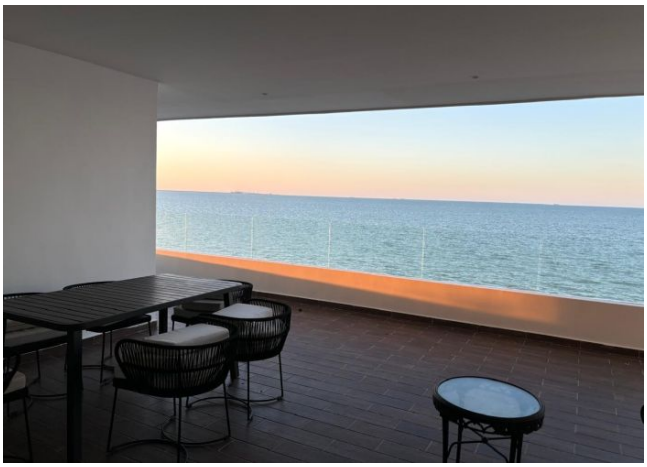

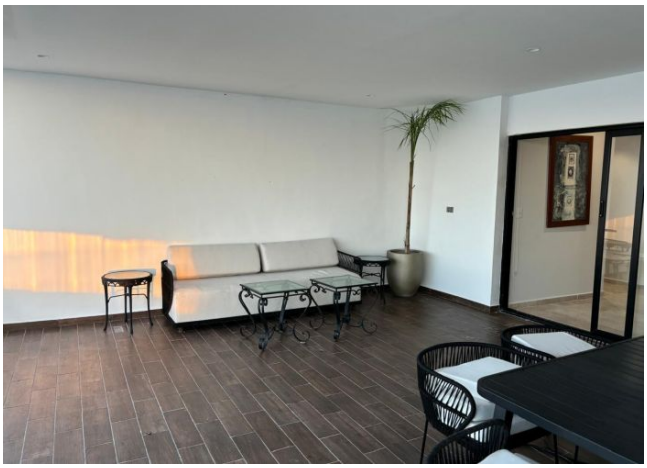

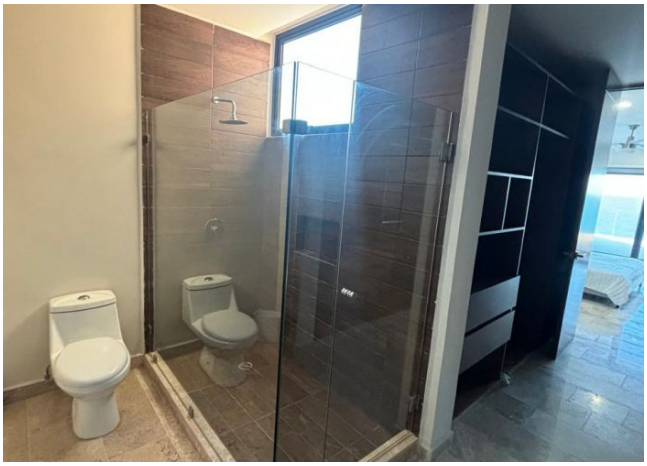

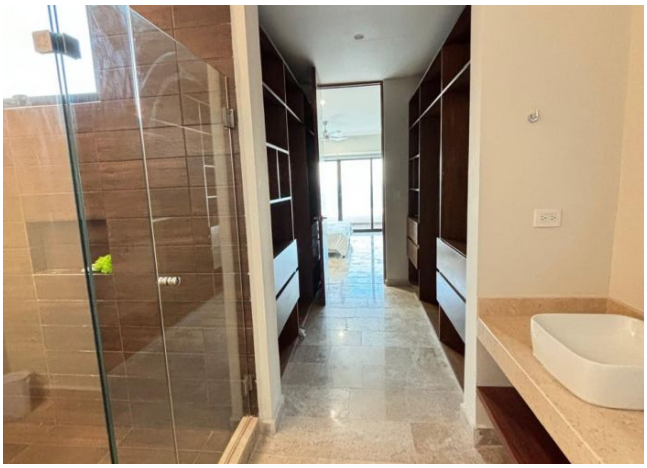

Aviso de privacidad: https://www.grupotosc.com/privacidad