

Terreno dentro de privada con amenidades al norte de Mérida.

Tamanché - Mérida, Yucatán



Precio: \$ 1,100,000.00 MXN

Tipo de propiedad: Terreno

Tipo de operación: Venta

Detalles

m² del terreno: 273

Descripción

Terreno en venta dentro de privada con amenidades, ubicado en la carretera Mérida - Progreso, a 11 minutos del periférico de Mérida y 19 minutos de progreso.

Interior

El lote se encuentra a solo 30 metros del área de amenidades y con orientación norte- sur.

Exterior

AMENIDADES:

Cancha de pádel

Gimnasio funcional al aire libre

Pista de jogging

Cancha de futbol rapido

Kids club

Sala de yoga

Área Zen

Área grill

Terraza techada

Asoleadero

Alberca recreativa

Carril de nado

Gimnasio

Baños

Sala de masajes

Sala de juegos

Huerto

Múltiples áreas de juego infantil

Casa del árbol

Pet park.

Formas y planes de pago

CONDICIONES VENTA:

\$50,000 pesos de apartado válido por 7 días naturales

Saldo contra entrega al momento de la firma de las escrituras de compraventa.

Galería





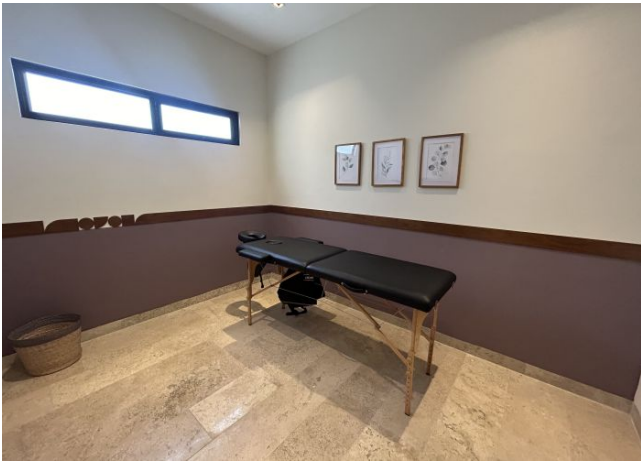

Aviso de privacidad: <https://www.grupotosc.com/privacidad>